

ID. MÉTIERS

MON

ORIENTATION

c'est la Région !

Le Guide

VOIE PROFESSIONNELLE 2026

Avec la voie pro,
je décide
de mon avenir !

JE DÉCOUVRE

→ Des secteurs qui bougent
en Occitanie
17 fiches pour mieux
les connaître

JE M'INFORME

→ Quel diplôme, quel statut... ?
Les infos-clés pour bien choisir

JE RECHERCHE

→ Les formations pro post-3^e
sous statut scolaire

+ Un max de témoignages !

Élève en paysagisme à Rivesaltes (Pyrénées-Orientales)
à l'événement ID.MÉTIERS de Perpignan, en novembre 2025.



La Région
Occitanie
Pyrénées - Méditerranée

ID. MÉTIERS

MON ORIENTATION

c'est la Région !

L'annuaire

RENTÉE 2026

DÈS LA CLASSE DE

3^e

>>> Je choisis mon orientation!



VERSION ACTUALISÉE

AVRIL 2026

Lycéen·nes en stage de 2^{de} à la Région Occitanie

> Formations en voie scolaire : professionnelle, générale et technologique

> Établissements



À RETROUVER SUR :

meformerenregion.fr/guides

Parution le 9 avril



La Région Occitanie
Pyrénées - Méditerranée

- > **Directrice de la publication :** Présidente de la Région Occitanie / Pyrénées-Méditerranée
- > **Responsable de la publication :** Directrice Éducation Jeunesse Orientation Scolaire (DEJOS) de la Région Occitanie / Pyrénées-Méditerranée
- > **Création graphique :** Les Dissidents
- > **Rédaction et maquette :** Adonis Créative
- > **Photo de couverture :**
 - © Maxime Alessandrini – Région Occitanie
 - > **Photos intérieures :** © photos personnelles des témoins pages 6-10, 12, 14-22, 28, 30-31
 - © Léo-Arcangeli – Région-Occitanie (page 11)
 - © Andia/Région Occitanie (page 29)
- > **Impression :** Imprimerie DE BOURG



NOTA BENE

- > Certains témoignages contenus dans cette édition proviennent d'anciennes publications ou vidéos ID.MÉTIERS ; d'autres sont inédits et ont été recueillis début 2026.
- > Les données de ce guide concernant les formations post-3^e et les établissements, en dehors des informations sur l'apprentissage, sont celles de la base de données de l'Onisep, en date du 15 janvier 2026 pour l'académie de Toulouse et du 29 janvier 2026 pour l'académie de Montpellier. Elles prennent en compte les mises à jour connues à ces dates. (plus d'infos p. 33).

Retrouve ce guide en version numérique sur www.meformerenregion.fr/guides

LES PLUS :

- > Tu y retrouves les liens directs vers les vidéos et sites Web, notamment des établissements.
- > Tu peux sélectionner des pages qui t'intéressent pour les télécharger, les imprimer ou les envoyer par mail. Comment ? Marque autant de pages que tu le souhaites en cliquant sur l'étoile dans le coin supérieur ⭐, puis clique sur l'icône « Marque-pages » pour retrouver les pages que tu as sélectionnées.

La voie professionnelle pour révéler des talents



© Lydie Lecarpentier - Région Occitanie

> Parce que je souhaite que chaque jeune puisse choisir sa voie en étant éclairé·e et accompagné·e, ce guide ID.MÉTIERS consacré à la voie professionnelle est un outil précieux pour connaître l'ensemble des possibilités de formations et de débouchés. En Occitanie, chacune et chacun doit pouvoir trouver sa place, avoir accès à toutes les informations qu'il lui faut, d'où qu'il ou elle vienne, quels que soient son lieu d'habitation et son parcours.

Choisir la voie professionnelle, c'est le moyen pour beaucoup de développer des talents et de se réaliser. C'est une opportunité de se lancer dans la vie active et d'exercer un métier qui compte. C'est le début d'une aventure qui peut prendre des formes très variées.

Pour offrir à tous et toutes les mêmes perspectives de réussite, nous proposons également sur le terrain des événements ID.MÉTIERS. Dédiés à l'orientation et à l'information sur les métiers, ils sont spécialement imaginés avec et pour les jeunes, dans un format innovant, ludique et interactif.

Bien choisir sa voie, c'est aussi ne pas se tromper quant aux réalités d'un métier parfois idéalisé : c'est là que le stage prend toute sa place ; c'est pourquoi nous proposons également depuis 2023 la plateforme ID.STAGES Occitanie, qui s'adresse aux collégien·nes, aux lycéen·nes et aux étudiant·es en recherche de stage en les mettant en relation avec les acteurs économiques, associatifs et publics de la région.

La voie professionnelle offre aussi des passerelles par le biais de l'apprentissage et de la poursuite d'études dans le supérieur. Elle relève également les grands défis des transitions numérique et écologique, avec de véritables parcours d'excellence dans ces domaines.

Pleinement engagée pour l'égalité des chances et des droits, la Région Occitanie fait de la voie professionnelle un axe prioritaire de son action et un choix gagnant pour sa jeunesse ! Nous avons besoin de vous pour réussir le nouveau modèle de développement que la Région construit chaque jour, fondé sur la justice sociale et environnementale, sur l'émancipation individuelle et collective ainsi que la souveraineté industrielle, sanitaire et alimentaire.

Carole Delga
Présidente de la Région Occitanie / Pyrénées-Méditerranée

SOMMAIRE

JE DÉCOUVRE	
EN VOIE PROFESSIONNELLE, JE DÉVELOPPE MON POTENTIEL !	02
> VOIE PRO : MODE D'EMPLOI !	04
> CAP, BAC PRO : L'ESSENTIEL !	05
> 17 DOMAINES À LA LOUPE	06
> LA VOIE PRO À L'HONNEUR À ID.MÉTIERS – L'ÉVÈNEMENT	23
JE M'INFORME	
LE B. A. -BA DE LA VOIE PROFESSIONNELLE !	24
> L'ORIENTATION APRÈS LA 3 ^E , MODE D'EMPLOI	26
> DANS QUEL ÉTABLISSEMENT ME FORMER ?	27
> QUE FAIRE APRÈS UN CAP ?	28
> QUE FAIRE APRÈS UN BAC PRO ?	29
> STATUT SCOLAIRE OU APPRENTISSAGE ?	30
> FOCUS STAGES	31
JE RECHERCHE	
LA VOIE PROFESSIONNELLE : JE TROUVE MA FORMATION	32
> L'ANNUAIRE PAR GRANDS DOMAINES	34

Retrouve dans cette rubrique toutes les informations sur les CAP, 2^{des} pro et bacs professionnels qui peuvent être préparés sous statut scolaire en Occitanie.



EN VOIE PROFESSIONNELLE, JE DÉVELOPPE MON POTENTIEL

Dans ces formations, tu croieras des filles et des garçons aux profils variés, qui aiment être au contact des professionnel·les, se révèlent dans les travaux pratiques, les mises en situation réelle et les projets en équipe, et qui ont un intérêt déjà affirmé pour un domaine – artisanat, informatique... Tu te reconnais ?
Renseigne-toi sur les opportunités offertes par la voie pro !

UNE VOIE D'EXCELLENCE

> Des projets d'exception !

Dans le Gard, de jeunes apprenant·es sont en train de construire un bâtiment de 200 m². Rien que ça ! Et pas n'importe lequel : un bâtiment durable « BEPOS », c'est-à-dire à énergie positive (qui produira plus d'énergie qu'il n'en consommera pour son propre fonctionnement). Le projet mobilise notamment des élèves de terminale bac pro technicien d'études du bâtiment option B : assistant en architecture du lycée Léonard-de-Vinci de Montpellier pour la conception, et des apprenti·es du BTP CFA Occitanie de Méjannes-lès-Alès pour la construction.

+ D'INFOS : www.btpcfa-occitanie.com/maiada

> Que de talents !

La compétition des WorldSkills permet à de jeunes pros de montrer leurs savoir-faire. Pour la 48^e édition, 61 jeunes d'Occitanie ont participé à la finale nationale d'octobre 2025 et ont remporté 3 médailles d'or, 5 d'argent, 7 de bronze et 7 d'excellence.

Découvre leurs parcours ici : www.meformerenregion.fr/la-jeunesse-d-occitanie-a-des-talents

> De la voie pro au métier d'ingénieur, c'est possible !

La preuve avec Pierre Villanou, médaillé d'or aux sélections régionales des WorldSkills en 2023 : après un bac pro technicien en usinage (remplacé aujourd'hui par le bac pro technicien en réalisation de produits mécaniques) au lycée pro Clément-Ader de Samatan (Gers), Pierre a poursuivi avec un BTS conception des processus de réalisation de produits dans le même établissement, puis une licence sciences pour l'ingénieur à l'université de Toulouse. Aujourd'hui, il est apprenti en génie industriel dans une grande école d'ingénieurs.

Découvre son témoignage en vidéo :

www.meformerenregion.fr/la-jeunesse-d-occitanie-a-des-talents/pierre-villanou



L!



Une voie pro, de multiples débouchés

> Agriculture, alimentation, audiovisuel, santé... le plus dur, c'est de choisir !
De nombreuses spécialités sont accessibles, qui peuvent être regroupées dans les 17 grands domaines d'activité présentés dans ce dossier (voir p. 6 à 22).

N.B. : Les données concernant les formations et les établissements répertoriés dans ce guide ont été fournies par l'Onisep le 15 janvier 2026 pour l'académie de Toulouse et le 29 janvier 2026 pour l'académie de Montpellier (voir p. 33).

TÉMOIGNAGES VIDÉO



VOIE PRO : MODE D'EMPLOI !

Après la 3^e, quelles sont les différentes possibilités qui s'offrent à moi si je décide de partir en voie pro ?

PETIT RAPPEL !

VOIE PRO OU VOIE GÉNÉRALE ET TECHNO

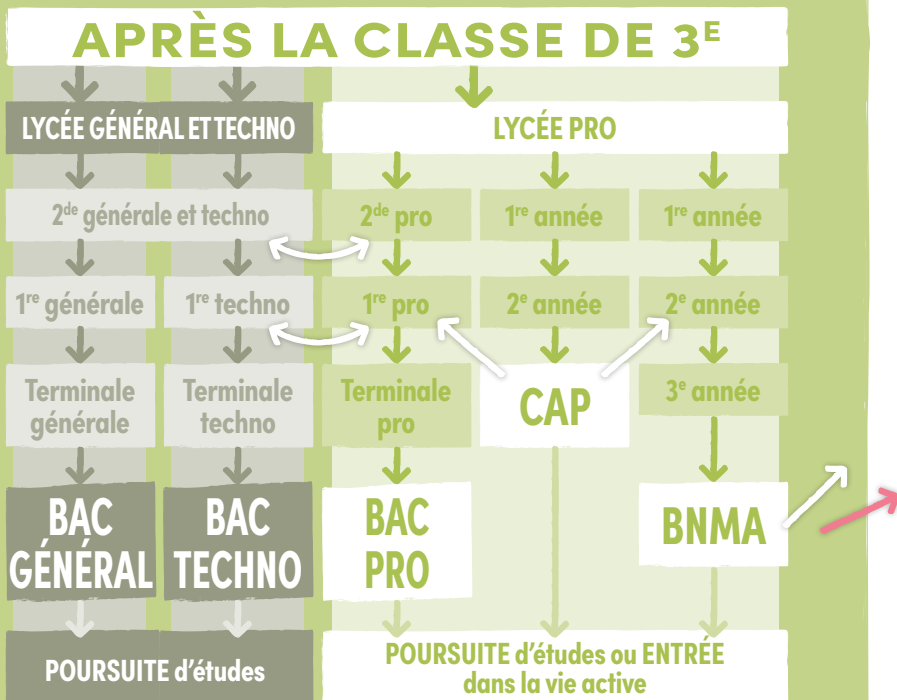

N.B. :

- Des passerelles existent entre ces 2 voies (exemples).
- Le bac pro, le CAP et le BNMA peuvent être préparés en apprentissage.
- Après la 3^e, on peut aussi préparer un brevet professionnel agricole en 2 ans (exclusivement en apprentissage).

NOUVEAU EN 2026

- > À la rentrée 2026 est créé un nouveau diplôme des métiers d'art, le BNMA (brevet national des métiers d'art). Tu pourras le préparer en 3 ans directement après la 3^e puis entrer dans la vie active ou poursuivre tes études, par exemple avec un DN MADE.
- > Les BMA et les bacs pro artisanat et métiers d'art vont progressivement être supprimés.

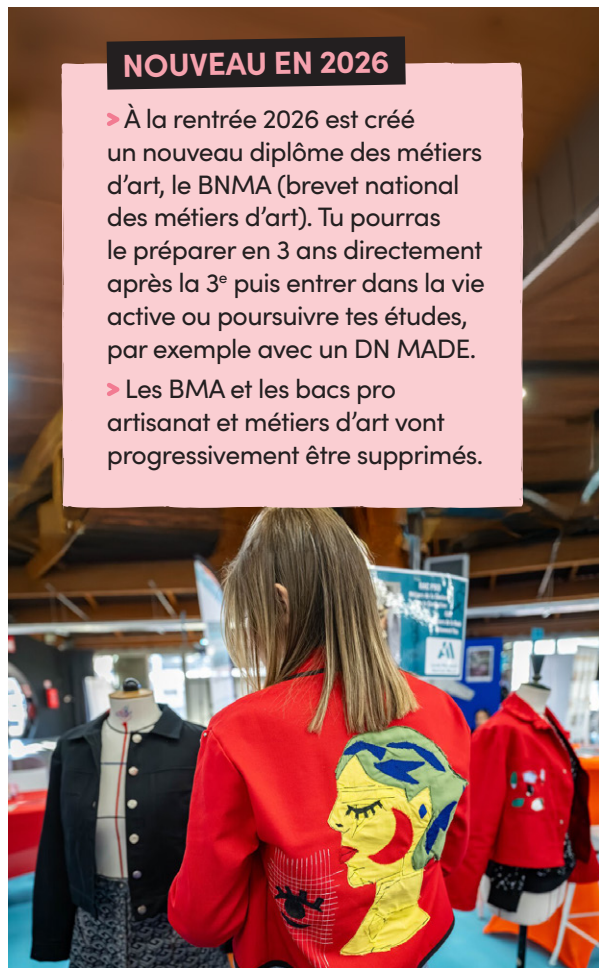

© Younès Hamma - Région Occitanie

La voie pro,
c'est simple !

APRÈS LA CLASSE DE 3^E

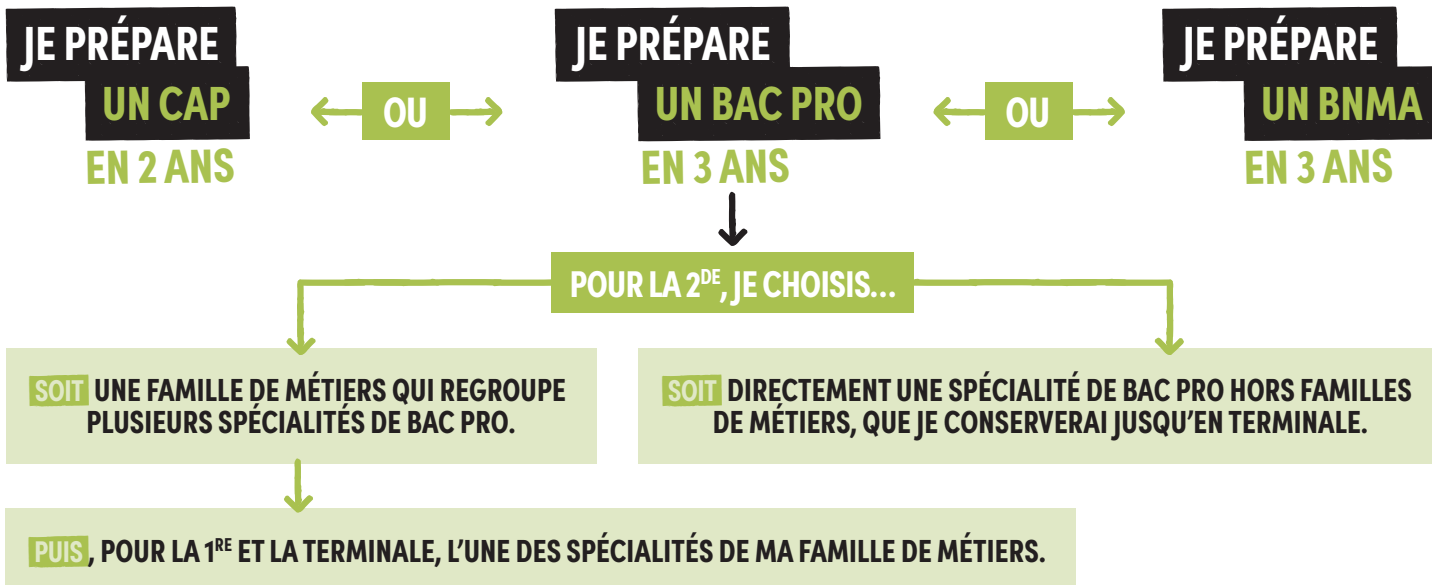

CAP, BAC PRO : L'ESSENTIEL!

Ces 2 diplômes ont chacun leurs spécificités : quelques points-clés à connaître pour s'y retrouver !

CAP ¹	BAC PRO ¹
En général ² , cursus de 2 ANS après la 3 ^e .	En général, cursus de 3 ANS après la 3 ^e .
CAP et bac pro permettent une entrée directe dans le monde du travail.	
Poursuivre sa formation après un CAP, c'est possible (voir p. 28)!	Il est possible de faire des études supérieures après un bac pro (voir p. 29).
Il existe près de 200 spécialités , soit autant de métiers à la clé!	19 familles de métiers sont proposées en 2 ^{de} pro, dont 4 dans l'enseignement agricole. Il existe près de 100 spécialités de bac pro, comprises dans ces familles ou hors familles.
Un peu plus d'enseignements professionnels que généraux, ces derniers étant en lien avec les matières pro.	
En CAP et bac pro, formation possible sous statut scolaire ou en apprentissage (voir p. 30).	
En CAP et bac pro, la formation pratique est privilégiée, avec les enseignements professionnels, mais aussi la réalisation d'un projet pluridisciplinaire, les stages en entreprise, ou encore l'apprentissage...	
Droit à l'erreur : réorientation possible avant les vacances de la Toussaint, si finalement ton choix de départ ne te correspond pas.	
On a une idée de métier précise en tête.	L'orientation vers le monde pro est de plus en plus progressive : on découvre une famille de métiers en classe de 2 ^{de} , avant de se spécialiser dans un métier plus précis en 1 ^{re} et terminale. Il existe toutefois quelques bacs hors familles de métiers, pour lesquels la spécialité est choisie dès la 2 ^{de} et gardée jusqu'en terminale.
En CAP comme en bac pro, des parcours mixtes apprentissage / statut scolaire sur la durée de la formation sont possibles.	

¹ Informations valables également pour le CAPA et le bac pro agricole.

² Le CAP en 1 an peut être proposé à une élève sortant de 3^e ayant un dossier scolaire et un projet professionnel solides, ou à une élève de 1^{re} ou terminale; et le CAP en 3 ans, à une élève sortant de 3^e qui a des besoins éducatifs particuliers (par exemple issue d'une classe Segpa ou ULIS, ou en risque de décrochage).

Pour bien lire nos fiches

Dans les fiches qui suivent (p. 6 à 22), tu trouveras un aperçu de **17 grands domaines d'activité** :

Domaine

SI TU CHOISIS LE BAC PRO

Les bacs pro « hors familles de métiers » accessibles en Occitanie, c'est-à-dire ceux pour lesquels tu choisis une spécialité pour ta rentrée en 2^{de} pro, que tu conserveras jusqu'en terminale.

Toutes les familles de métiers accessibles en 2^{de} pro en Occitanie.

À titre d'exemple, toutes les spécialités de l'une de ces familles, que tu pourras choisir pour les classes de 1^{re} et de terminale.

Quelques exemples de formations dans le supérieur, si tu souhaites poursuivre tes études une fois ton bac pro en poche.

Quelques idées de CAP en Occitanie. Attention, cette liste n'est pas exhaustive : il existe environ 200 CAP dans la région!

Les magazines mentionnés sur certaines fiches sont à consulter sur www.meformerenregion.fr/guides

#chiffres #outilsnumériques
#planifier

Organisation et méthode avant tout !

Les métiers de la gestion sont indispensables partout : entreprises, associations, fonction publique... Ils se modernisent sans cesse, en lien avec la transition numérique. Les diplômé·es ont l'embaras du choix : petite ou grande structure, dans toute la région et dans tous les domaines !



Le lycée Léon-Blum à Villefranche-de-Lauragais, par exemple, propose un bac pro AGOrA.

DES MÉTIERS VARIÉS !

- ASSISTANT·E COMPTABLE
- ASSISTANT·E DE GESTION
- OFFICE MANAGER
- SECRÉTAIRE DE MAIRIE

...

À SAVOIR

➤ Secrétaire, assistant·e, agent·e et technicien·ne des services administratifs, comptable et financier·ère feront partie des **10 métiers les plus créateurs d'emploi** en Occitanie jusqu'en 2030, avec des perspectives particulièrement fortes en comptabilité !

APRÈS LA 3^E, JE PRÉPARE :

UN BAC PRO

↓ POUR LA 2^{DE}, JE CHOISIS :

L'UNE DE CES 2 FAMILLES DE MÉTIERS :

- Métiers de la gestion administrative, du transport et de la logistique
- Métiers de la relation client

ET POUR LA 1^{RE} ET LA TERMINALE, JE CHOISIS L'UNE DES SPÉCIALITÉS DE MA FAMILLE DE MÉTIERS.

→ EXEMPLE POUR LA 1^{RE} FAMILLE :

- Assistance à la gestion des organisations et de leurs activités (AGOrA)
- Métiers de la logistique
- Organisation de transport de marchandises

1• Diplôme de comptabilité et de gestion.

Lorenzo

BTS comptabilité
et gestion



« L'utilisation des logiciels comptables et de l'informatique me plaît beaucoup. J'ai eu le bac pro AGOrA mention bien. J'aime les études depuis tout petit. Je veux continuer en DCG¹ pour être expert-comptable. »

Au lycée Germaine-Tillion de Castelnaudary (11)



ET APRÈS ?

- BTS GESTION DES TRANSPORTS ET LOGISTIQUE ASSOCIÉE
- BTS MÉTIERS DE L'AUDIOVISUEL OPTION GESTION DE PRODUCTION
- BTS SUPPORT À L'ACTION MANAGÉRIALE

...



A LIRE!
Le Mag n°13

BONNE NOUVELLE !

On trouve des formations dans ce domaine dans tous les départements d'Occitanie : par exemple, plus de 60 établissements proposent le bac pro AGOrA.

Agriculture, élevage, aménagement, forêt

#bienmanger #santéanimale
#protégerlanature

Prendre soin du vivant

L'agriculture et les métiers du paysage se placent au cœur des grands enjeux actuels que sont la préservation de la biodiversité, le développement des circuits courts en alimentation et la gestion de l'eau. Il existe donc une grande variété de métiers à découvrir qui ne cessent de s'adapter.



L'Occitanie est la 1^{re} région de France en production agricole bio : du travail à la clé !

© Younés Hamma - Région Occitanie

DES MÉTIERS VARIÉS !

- **TECHNICIEN·NE D'EXPLOITATION AGRICOLE OU FORESTIÈRE**
- **JARDINIER·ÈRE**
- **MARAÎCHER·ÈRE**

...

APRÈS LA 3^E, JE PRÉPARE :

UN CAP

QUELQUES IDÉES :

- **CAPA MARÉCHAL-FERRANT**
- **CAPA MÉTIERS DE L'AGRICULTURE**
- **CAP MARITIME CONCHYLICULTURE**

...

OU →

UN BAC PRO

POUR LA 2^{DE}, JE CHOISIS :

SOIT L'UNE DE CES 6 FAMILLES DE MÉTIERS :

- Métiers de la nature – jardin – paysage – forêt
- Métiers des études et de la modélisation numérique du bâtiment
- Métiers des productions**
- Métiers du conseil-vente
- Métiers du pilotage et de la maintenance d'installations automatisées
- Métiers de la mer

ET POUR LA 1^{RE} ET LA TERMINALE, JE CHOISIS L'UNE DES SPÉCIALITÉS DE MA FAMILLE DE MÉTIERS.

EXEMPLE POUR LA 3^E FAMILLE :

- Agroéquipement
- Conduite d'activités d'élevage et d'hébergement dans le secteur canin-félin
- Conduite de productions aquacoles
- Conduite de productions horticoles (arbres, arbustes, fruits, fleurs, légumes)
- Conduite et gestion de l'entreprise agricole
- Conduite et gestion de l'entreprise hippique
- Conduite et gestion de l'entreprise vitivinicole

SOIT UNE SPÉCIALITÉ HORS FAMILLES DE MÉTIERS :

- Cultures marines
- Maintenance environnementale et propreté des espaces urbains
- Services aux personnes et animation dans les territoires

↓
QUE JE CONSERVE JUSQU'EN TERMINALE.

ET APRÈS ?

- **B TSA AGRONOMIE ET CULTURES DURABLES**
- **B TSA ANALYSE, CONDUITE ET STRATÉGIE DE L'ENTREPRISE AGRICOLE**

...

BON À CONNAÎTRE

Le site « Osez l'agriculture en Occitanie » :
<https://metiers-formations-agriculture-occitanie.fr/>



À LIRE!
4 Mags en lien avec le vivant :
nos 9, 15 et nos 2 hors-série!

+ D'INFOS FORMATIONS → PAGE 37

Alimentation, hôtellerie, restauration

#service #relationnel
#cuisiner

Le goût des autres

Ces secteurs s'adressent à des profils variés, des plus créatifs aux plus rigoureux, et riment tous avec évolution : chacun·e peut faire ses preuves sur le terrain. Hôtellerie de luxe, cuisine du terroir, pâtisserie... : quel que soit ton rêve, il peut te mener aux 4 coins de l'Occitanie... et du monde aussi!



Pâtissier·ère : un métier qui recrute ! Tu peux te former juste après la 3^e avec un CAP ou un bac pro.



DES MÉTIERS VARIÉS !

- GOUVERNANT·E D'ÉTAGE
- PRIMEUR·EUSE
- SOMMELIER·ÈRE
- PIZZAOÏLO·A
- ...

À SAVOIR

➤ Secteur économique majeur en Occitanie, le tourisme crée des besoins très importants dans les hôtels, la restauration traditionnelle, les cafés... **Serveur·euse** et **cuisinier·ère** sont parmi les métiers les plus recherchés dans la région.

Julien

Bac pro commercialisation
et services en restauration

« L'enjeu n°1 d'un serveur est de faire passer un bon moment aux clients. Il faut être précis dans ses gestes [...], être endurant, et aussi être dans le partage, accompagner, conseiller. »

Au lycée pro des métiers hôteliers Quercy-Périgord de Souillac (46)

APRÈS LA 3^E, JE PRÉPARE :

UN CAP

QUELQUES IDÉES :

- CAP COMMERCIALISATION ET SERVICES EN HÔTEL-CAFÉ-RESTAURANT
- CAP CRÉMIER-FROMAGER
- ...

OU →

UN BAC PRO

POUR LA 2^{DE}, JE CHOISIS :

SOIT L'UNE DE CES 6 FAMILLES DE MÉTIERS :

- Métiers de l'alimentation
- Métiers de l'alimentation - bio-industries et laboratoire
- Métiers de la nature - jardin - paysage - forêt
- Métiers de l'hôtellerie et de la restauration
- Métiers des productions
- Métiers du conseil-vente

ET POUR LA 1^{RE} ET LA TERMINALE, JE CHOISIS L'UNE DES SPÉCIALITÉS DE MA FAMILLE DE MÉTIERS.

EXEMPLE POUR LA 1^{RE} FAMILLE :

- Boucher-charcutier-traiteur
- Boulanger-pâtissier

SOIT UNE SPÉCIALITÉ HORS FAMILLES DE MÉTIERS :

- Production en industries pharmaceutiques, alimentaires et cosmétiques
- Services aux personnes et animation dans les territoires

↓
QUE JE CONSERVE JUSQU'EN TERMINALE.

À CONNAÎTRE

Le CMQe Gastronomie, hôtellerie et tourisme réunit une trentaine d'établissements de formation en lien avec les entreprises régionales : cuisine, accueil, service d'étage, réception, métiers de bouche, service en salle, hôtellerie de plein air... il y en a pour tous les profils ! À mentionner aussi : le CMQ Tourisme pyrénéen.

www.laregion.fr/CMQ

À LIRE!
Les Mags n° 10 et 15



ET APRÈS ?

- BTSA DÉVELOPPEMENT ET ANIMATION DE PROJETS TERRITORIAUX
- FCIL CHEF DE RANG
- FCIL HÔTELLERIE DE PLEIN AIR
- ...

+ D'INFOS FORMATIONS → PAGE 42

Arts, artisanat, audiovisuel

#patrimoine #technologie
#inventer

Concilier le beau et l'utile

La créativité est au cœur des métiers de l'artisanat, tels que ceux consacrés au travail du bois, du textile ou encore de la céramique.

Elle s'exprime aussi dans des professions plus récentes du côté du numérique, comme celles du jeu vidéo et de l'animation 3D.

Entre tradition et modernité, chacun·e peut y trouver son compte !



Il existe 281 métiers d'art, répartis dans 16 domaines, de la fabrication d'instruments de musique au graphisme en passant par l'ameublement et la décoration.

DES MÉTIERS VARIÉS !

- COSTUMIER·ÈRE
- UX/UI DESIGNER
- JOAILLIER·ÈRE
- TEXTURING ARTIST

...

CHIFFRES-CLÉS

➤ Porté par le plan « pour une culture partout et pour tous » de la Région, le secteur est foisonnant et dynamique en Occitanie. Quelques chiffres pour s'en rendre compte : on y recense **450 compagnies de spectacle vivant**, **50 sociétés de production audiovisuelle**, **280 maisons d'édition...**

Estelle

BMA céramique¹



« J'ai postulé directement après la classe de 3^e en CAP décoration en céramique. Mes profs m'ont encouragée à continuer. En BMA*, on apprend beaucoup de nouvelles choses. J'aime la technique. »

Au lycée Martin-Malvy de Cazères (31)

APRÈS LA 3^E, JE PRÉPARE :

UN CAP

QUELQUES IDÉES :

- CAP ASSISTANT TECHNIQUE EN INSTRUMENTS DE MUSIQUE OPTION GUITARE
- CAP CARRELEUR MOSAÏSTE
- CAP TAILLEUR DE PIERRE

...

À CONNAÎTRE

Le CMQ Design et industries créatives, acteur incontournable dans les domaines créatifs !

www.laregion.fr/CMQ

* IMPORTANT

Les bacs pro artisanat et métiers d'art et les BMA vont être progressivement supprimés et transformés en BNMA (voir p. 4).

UN BAC PRO

POUR LA 2^{DE}, JE CHOISIS :

SOIT LA FAMILLE DE MÉTIERS :

- Métiers de l'agencement, de la menuiserie et de l'ameublement

ET POUR LA 1^{RE} ET LA TERMINALE, JE CHOISIS L'UNE DES SPÉCIALITÉS DE CETTE FAMILLE DE MÉTIERS :

- Étude et réalisation d'agencement
- Technicien de fabrication bois et matériaux associés
- Technicien menuisier agencier

SOIT UNE SPÉCIALITÉ HORS FAMILLES DE MÉTIERS :

- Artisanat et métiers d'art :
 - option communication visuelle plurimédia
 - option marchandisage visuel
 - option métiers de l'enseigne et de la signalétique
 - option tapissier d'ameublement
- Métiers du cuir option maroquinerie
- Métiers et arts de la pierre
- Photographie

QUE JE CONSERVE JUSQU'EN TERMINALE.



À LIRE!
Le Mag n°7

ET APRÈS ?

- BTS MÉTIERS DE L'AUDIOVISUEL
- DN MADE MENTION OBJET, SPÉCIALITÉ CRÉATION ET EXPÉRIENCE EN TAPISSERIE DÉCORATION

...

Automobile, engines

#technique #durabilité
#entretenir

En route vers les mobilités vertes !

Au cœur des transformations technologiques et de la transition écologique, futur.e spécialiste de nos machines roulantes ou volantes, tu participeras à la création des véhicules propres, intelligents, connectés et design du monde de demain.



La mécanique automobile recrute et offre de nouvelles opportunités avec l'évolution des technologies.

VU À
ID. MÉTIERS
L'ÉVÈNEMENT

© Maxime Alessandrini - Région Occitanie

DES MÉTIERS VARIÉS !

- MÉCANICIEN-NE
- TECHNICIEN-NE DE MAINTENANCE AÉRONAUTIQUE
- CONTRÔLEUR-EUSE TECHNIQUE AUTOMOBILE

...

APRÈS LA 3^E, JE PRÉPARE :

→ UN CAP OU → UN BAC PRO

QUELQUES IDÉES :

- CAP MAINTENANCE DES VÉHICULES OPTION MOTOCYCLES
- CAPA TRAVAUX FORESTIERS

...

À CONNAÎTRE

- CMQe Mobilité et transport intelligent
- CMQe Aéronautique et spatial
- CMQ Transport, logistique et commerce de gros

www.laregion.fr/CMQ

LE SAVAIS-TU ?

➤ La Région Occitanie est pleinement engagée dans le futur de l'aéronautique, secteur stratégique de son économie. Objectif : l'**avion « vert »**. Et avec l'essor de la **voiture connectée**, les expertises régionales en électronique et informatique des mobilités sont porteuses !

Robin

Apprenti en BTS maintenance des véhicules

« C'est un métier qui demande de maîtriser l'aspect électronique autant que mécanique. Les véhicules sont désormais "monitorés", très performants mais aussi complexes. »

Au lycée Alexis-Monteil de Rodez (12)

POUR LA 2^{DE}, JE CHOISIS :

SOIT L'UNE DE CES 3 FAMILLES DE MÉTIERS :

- ▣ Métiers de l'aéronautique
- ▣ Métiers de la maintenance des matériels et des véhicules
- ▣ Métiers des productions

ET POUR LA 1^{RE} ET LA TERMINALE, JE CHOISIS L'UNE DES SPÉCIALITÉS DE MA FAMILLE DE MÉTIERS.

EXEMPLE POUR LA 2^E FAMILLE :

- Maintenance des matériels :
 - option A : matériels agricoles
 - option B : matériels de construction et de manutention
 - option C : matériels d'espaces verts
- Maintenance des véhicules :
 - option motocycles
 - option véhicules de transport routier
 - option véhicules légers



À LIRE!
Le Mag n° 11

SOIT UNE SPÉCIALITÉ HORS FAMILLES DE MÉTIERS :

- Carrossier-peintre automobile

↓
QUE JE CONSERVE JUSQU'EN TERMINALE.

ET APRÈS ?

- BTS MAINTENANCE DES MATÉRIELS DE CONSTRUCTION ET DE MANUTENTION
- CS TECHNICIEN EN PEINTURE AÉRONAUTIQUE

...

+ D'INFOS FORMATIONS → PAGE 50

Bâtiment, travaux publics

#matériauxbiosourcés
#numérique #rénover

Concevoir et construire durable

À l'heure du changement climatique, le secteur du BTP offre de nombreuses perspectives. Rénover, renouer avec les matériaux ancestraux comme la terre crue, utiliser le numérique pour concevoir des bâtiments économes en énergie... : on ne s'ennuie pas!

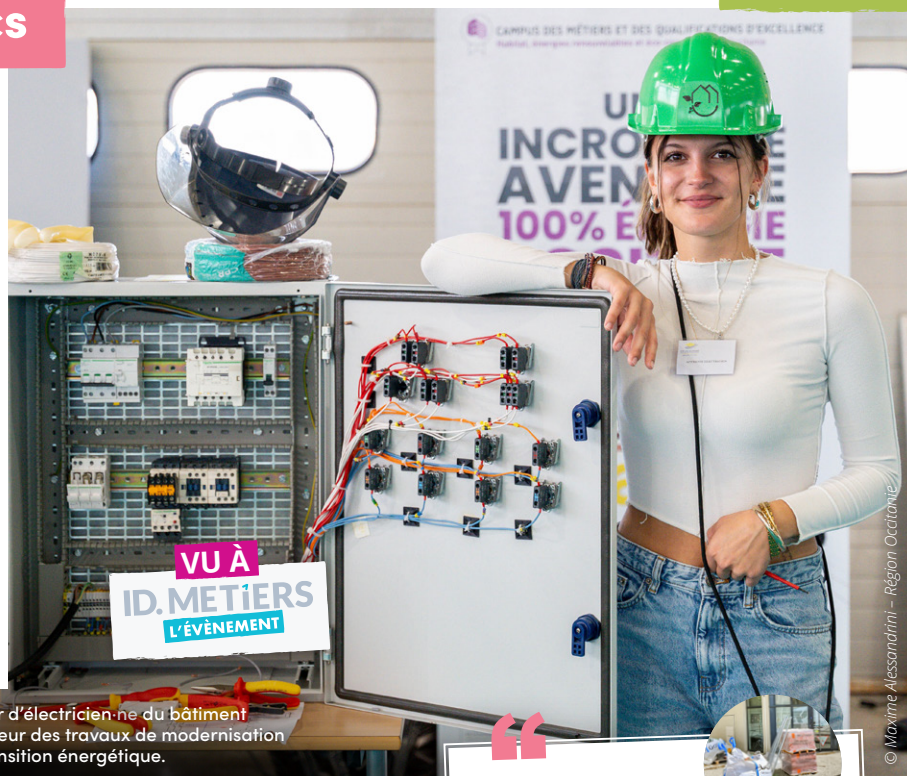

Le métier d'électricien-ne du bâtiment est au cœur des travaux de modernisation et de transition énergétique.

© Maxime Alessandrini - Région Occitanie

DES MÉTIERS VARIÉS!

- **ÉLECTRICIEN-NE**
- **CHEF-FE DE CHANTIER EN TRAVAUX PUBLICS**
- **PLOMBIER-ÈRE CHAUFFAGISTE**
- ...

À SAVOIR

> L'Occitanie, en plein essor démographique, a besoin de construire logements et infrastructures. La diversité des zones de son territoire (montagneuses, littorales, rurales, urbaines) implique l'emploi de techniques et de matériaux très variés.

Lise do Vale

Bac pro travaux publics

Finaliste nationale WorldSkills 2023

« Je travaille sur des chantiers de rénovation de chaussées dégradées et de construction de nouvelles routes. J'aime travailler dehors et en équipe. J'ai décidé de poursuivre en BTS pour devenir cheffe de chantier. »

Au lycée pro Fernand-Léger de Bédarieux (34)

APRÈS LA 3^E, JE PRÉPARE :

UN CAP

QUELQUES IDÉES :

- CAP CHARPENTIER BOIS
- CAP INSTALLATEUR EN FROID ET CONDITIONNEMENT D'AIR
- CAP MÉTIERS DU PLÂTRE ET DE L'ISOLATION
- ...

À LIRE!
Les Mags n°s 8 et 14



À CONNAÎTRE

4 Campus des métiers et des qualifications regroupent lycées, CFA, universités et entreprises du bâtiment :

- le CMQe BTP et usages du numérique;
- le CMQe Habitat, énergies renouvelables et éco-construction;
- le CMQ Transition énergétique¹;
- le CMQ Forêt-bois.

www.laregion.fr/CMQ

OU → UN BAC PRO

POUR LA 2^{DE}, JE CHOISIS :

SOIT L'UNE DE CES 4 FAMILLES DE MÉTIERS :

- ☐ Métiers de l'agencement, de la menuiserie et de l'ameublement
- ☐ Métiers de la construction durable, du bâtiment et des travaux publics
- ☐ Métiers des études et de la modélisation numérique du bâtiment
- ☐ Métiers des transitions numérique et énergétique

ET POUR LA 1^{RE} ET LA TERMINALE, JE CHOISIS L'UNE DES SPÉCIALITÉS DE MA FAMILLE DE MÉTIERS.

EXEMPLE POUR LA 3^E FAMILLE :

- Géomètre
- Technicien d'études du bâtiment :
 - option A : études et économie
 - option B : assistant en architecture

SOIT UNE SPÉCIALITÉ HORS FAMILLES DE MÉTIERS :

- Technicien constructeur bois

↓
QUE JE CONSERVE JUSQU'EN TERMINALE.

ET APRÈS ?

- BTS ENVELOPPE DES BÂTIMENTS : CONCEPTION ET RÉALISATION
- BTS FLUIDES, ÉNERGIES, DOMOTIQUE
- BTS MÉTIERS DU GÉOMÈTRE-TOPOGRAPHE ET DE LA MODÉLISATION NUMÉRIQUE

¹ En cours de restructuration, voir p. 15.

Bois, ameublement

#créatif #manuel
#transformer

La matière vivante

Le bois est un matériau ancestral tourné vers le futur. Ainsi, des métiers de la forêt à ceux de l'ameublement, le secteur se renouvelle, en lien avec la transition écologique : gestion durable des espaces forestiers, écoconstruction, recyclage et valorisation (via le bois énergie par exemple)... autant de débouchés à la clé!



Le métier de menuisier·ère a le vent en poupe avec l'essor de la construction en bois, un des axes de la transition écologique dans le bâtiment.

DES MÉTIERS VARIÉS!

- RESPONSABLE DE SCIERIE
- AGENCEUR·EUSE DE CUISINES ET SALLES DE BAIN
- TECHNICIEN·NE FORESTIER·ÈRE
- ...

CHIFFRES-CLÉS

➤ En Occitanie, la filière forêt-bois emploie **plus de 20 300 personnes** dans des secteurs d'activité variés : sylviculture et récolte, scierie, construction, etc. Il existe environ **une trentaine de formations¹** dans la région, du CAP au master, en formation initiale ou en apprentissage.

Corentin

BTMS² ébéniste

Finaliste national WorldSkills 2023

« J'aime passer d'un arbre à un meuble. On réalise concrètement, on voit le résultat. J'ai toujours aimé ce qui est manuel, et le bois est une matière extraordinaire. »

Chez les Compagnons du tour de France de Toulouse (31)

APRÈS LA 3^E, JE PRÉPARE :

UN CAP

QUELQUES IDÉES :

- CAP CHARPENTIER BOIS
- CAP ÉBÉNISTE
- CAP MENUISIER FABRICANT
- ...

À CONNAÎTRE

- Le CMQ Forêt-bois nouvellement créé.
- Le CMQe Nauti-campus, qui propose des formations permettant de devenir menuisier·ère (fabricant·e ou installateur·rice) nautique.

www.laregion.fr/CMQ

À SAVOIR

Le lycée des métiers du bois et de l'ameublement de Revel (31), par exemple, propose un internat d'excellence. Suis tes rêves : ose la mobilité!

UN BAC PRO

POUR LA 2^{DE}, JE CHOISIS :

SOIT L'UNE DE CES 2 FAMILLES DE MÉTIERS :

- 1 Métiers de l'agencement, de la menuiserie et de l'ameublement
- 2 Métiers du pilotage et de la maintenance d'installations automatisées

ET POUR LA 1^{RE} ET LA TERMINALE, JE CHOISIS L'UNE DES SPÉCIALITÉS DE MA FAMILLE DE MÉTIERS.

EXEMPLE POUR LA 2^E FAMILLE :

- Maintenance des systèmes de production connectés
- Pilote de ligne de production
- Procédés de la chimie, de l'eau et des papiers-cartons
- Technicien de scierie

SOIT UNE SPÉCIALITÉ HORS FAMILLES DE MÉTIERS :

- Artisanat et métiers d'art :
 - option marchandisage visuel
 - option tapissier d'ameublement
- Technicien constructeur bois

↓
QUE JE CONSERVE JUSQU'EN TERMINALE.

ET APRÈS ?

- BTSA TECHNO-COMMERCIAL – PRODUITS DE LA FILIÈRE FORÊT-BOIS
- BTS ÉTUDE ET RÉALISATION D'AGENCEMENT
- BTSA GESTION FORESTIÈRE
- ...

1• Relevant des ministères de l'Éducation nationale, de l'Agriculture, de l'Enseignement supérieur et de la Culture.
2• Brevet technique des métiers supérieur (niveau bac + 2).

Chimie, physique

#sécurité&environnement
#process #rechercher

Inventer et améliorer les procédés

Tu es fasciné·e par les phénomènes chimiques ou physiques ?

Que ce soit dans le secteur de la cosmétique, du nucléaire ou de l'environnement, les besoins en innovation et en gestion de production sont nombreux : tu trouveras forcément des formations et des métiers à ton goût.



Si tu aimes déjà manipuler éprouvettes et béchers, alors les métiers de labo te tendent les bras : ça recrute en Occitanie !

© Maxime Alessandrini - Région Occitanie

DES MÉTIERS VARIÉS !

- CHARGÉ·E DE RECYCLAGE
- TECHNICIEN·NE DE LA MAINTENANCE ET DE L'ENVIRONNEMENT
- RESPONSABLE SÉCURITÉ
- ...

CHIFFRE-CLÉ

► L'industrie en Occitanie, c'est **plus de 222 000 salariés** et une dynamique de recrutement qui ne se dément pas année après année. De nombreuses industries sont implantées sur le territoire : métallurgie, agroalimentaire, énergies, matériaux de construction, aéronautique...

LE SAVAIS-TU ?

► Le « **passport nucléaire** » est proposé dans 3 lycées pro de la région. Au programme : des modules et des TP spécifiques, une aide à la recherche de stage et d'alternance et des rencontres de professionnels dans ce secteur qui représente environ 12 200 emplois en Occitanie.

APRÈS LA 3^E, JE PRÉPARE :

UN BAC PRO

↓ POUR LA 2^{DE}, JE CHOISIS :

L'UNE DE CES 3 FAMILLES DE MÉTIERS :

- 1 Métiers de l'alimentation – bio-industries et laboratoire
- 2 Métiers des études et de la modélisation numérique du bâtiment
- 3 Métiers du pilotage et de la maintenance d'installations automatisées

ET POUR LA 1^{RE} ET LA TERMINALE, JE CHOISIS L'UNE DES SPÉCIALITÉS DE MA FAMILLE DE MÉTIERS.

→ EXEMPLE POUR LA 1^{RE} FAMILLE :

- Laboratoire contrôle qualité
- Production en industries pharmaceutiques, alimentaires et cosmétiques

ET APRÈS ?

- BTS BIOANALYSES EN LABORATOIRE DE CONTRÔLE
- BTS MÉTIERS DE L'EAU
- ...



À LIRE !
Le Mag 17 et notre hors-série n°1!

À CONNAÎTRE

- Le CMQe Process et technologies en milieux sensibles fédère les formations (du CAP au post-bac) et les acteurs pro engagés autour des métiers de la chimie et du nucléaire, recoupant de nombreux domaines : production d'énergie, sidérurgie, pharmacie, logistique, agroalimentaire...
- Un autre CMQ qui intervient notamment sur les thématiques industrielles et environnementales : le CMQ Gestion durable de l'eau, nouvellement créé. À suivre!

www.laregion.fr/CMQ

Commerce, vente

#business #relationclient
#négociier

Conseiller et convaincre

Sur un vide-grenier, un marché ou sur ton portable, tu es déjà le roi ou la reine des affaires ? Tu aimes mettre en valeur, accueillir, conseiller, guider, négocier, convaincre... ?

Les multiples métiers du commerce et de la vente sont faits pour toi !



Dans les métiers de la relation client, il est important de savoir informer, conseiller et fidéliser.

© Maxime Alessandrini - Région Occitanie

DES MÉTIERS VARIÉS !

- ADJOINT·E CHEF·FE DE RAYON
- RESPONSABLE DE CAISSE
- TÉLÉCONSEILLER·ÈRE
- COMMERCIAL·E TERRAIN

...

LE SAVAIS-TU ?

➤ Croissance démographique, attractivité touristique, essor du circuit court... : sous l'effet de tous ces facteurs, le secteur du commerce est dynamique en Occitanie, avec **des perspectives d'emploi fortes** en particulier dans l'immobilier, ainsi que dans la vente de véhicules, en alimentation ou encore en habillement et accessoires.

Kenza

Bac pro métiers du commerce
et de la vente

« En 2^{de}, nous faisons déjà plusieurs stages, et de la 1^{re} à la terminale, un gros projet. En voie pro, on a déjà une vision de la réalité (stocks, TVA, psychologie du consommateur...) »

Au lycée pro Clément-Marot de Cahors (46)

APRÈS LA 3^E, JE PRÉPARE :

UN CAP

QUELQUES IDÉES :

- CAP ÉQUIPIER POLYVALENT DU COMMERCE
- CAPA SERVICES AUX PERSONNES ET VENTE EN ESPACE RURAL
- CAP FLEURISTE

...

OU →

UN BAC PRO

POUR LA 2^{DE}, JE CHOISIS :

SOIT L'UNE DE CES 4 FAMILLES DE MÉTIERS :

- Métiers de la beauté et du bien-être
- Métiers de l'alimentation
- Métiers de la relation client
- Métiers du conseil-vente

ET POUR LA 1^{RE} ET LA TERMINALE, JE CHOISIS L'UNE DES SPÉCIALITÉS DE MA FAMILLE DE MÉTIERS.

EXEMPLE POUR LA 3^E FAMILLE :

- Métiers de l'accueil
- Métiers du commerce et de la vente :
 - option A : animation et gestion de l'espace commercial
 - option B : prospection clientèle et valorisation de l'offre commerciale

SOIT UNE SPÉCIALITÉ HORS FAMILLES DE MÉTIERS :

- Artisanat et métiers d'art option marchandisage visuel
- Optique-lunetterie
- Services aux personnes et animation dans les territoires

↓
QUE JE CONSERVE JUSQU'EN TERMINALE.

ÉLARGIS TES HORIZONS

Tu vises le commerce en ligne ? Tu veux créer ton entreprise ? Tu rêves de travailler à l'international ? Des options codage, entrepreneuriat ou encore de langues sont désormais accessibles dès la 2^{de} pro dans certains établissements. Renseigne-toi !

ET APRÈS ?

- BTS NÉGOCIATION ET DIGITALISATION DE LA RELATION CLIENT
- BTSA TECHNICO-COMMERCIAL – VINS, BIÈRES ET SPIRITUEUX
- FCIL MERCHANDISEUR VISUEL CROSS-CANAL

...

+ D'INFOS FORMATIONS → PAGE 65

Électricité, électronique, énergie

#transitionénergétique
#avionsdufutur #automatiser

Préparer le monde de demain

En voilà, un domaine où les challenges ne manquent pas ! Décarboner la production d'énergie, créer des réseaux intelligents de stockage et de distribution d'électricité, utiliser l'hydrogène pour faire rouler les trains...

Tu veux œuvrer au cœur de l'innovation et du progrès ? Tu es au bon endroit !



La filière photovoltaïque est en plein essor en Occitanie, créant de nombreuses opportunités.

© Maxime Alcazarohini - Région Occitanie

DES MÉTIERS VARIÉS !

- **INSTALLATEUR-RICE DE PANNEAUX PHOTOVOLTAÏQUES**
- **CHEF-FE DE PROJET ÉOLIEN**
- **SOUDEUR-EUSE DANS LE NUCLÉAIRE**
- ...

IMPORTANT

➤ C'est bien connu : l'Occitanie est championne de l'aéronautique. Mais sais-tu qu'elle ambitionne aussi d'être la 1^{re} région d'Europe à énergie positive d'ici 2050 ? Elle investit ainsi dans les **énergies renouvelables**, ce qui est synonyme de belles perspectives d'emploi dans le BTP, l'industrie...

Nathan



BTS maintenance des systèmes

Finaliste national WorldSkills 2023 (médaille d'excellence)

« Dans mon métier, on est un peu comme des docteurs : on répare et on fait la maintenance des automatismes sur différentes machines. C'est très polyvalent et il n'y a pas 2 journées identiques. »

Au CFA de l'industrie de Beauzelle (31)

APRÈS LA 3^E, JE PRÉPARE :

UN CAP

QUELQUES IDÉES :

- CAP ÉLECTRICIEN
- CAP MÉTIERS DE L'ENSEIGNE ET DE LA SIGNALÉTIQUE
- CAP MONTEUR EN INSTALLATIONS THERMIQUES
- ...

OU →

UN BAC PRO

POUR LA 2^{DE}, JE CHOISIS :

SOIT L'UNE DE CES 6 FAMILLES DE MÉTIERS :

- Métiers de l'aéronautique
- Métiers de la mer
- Métiers de la réalisation d'ensembles mécaniques et industriels
- Métiers des études et de la modélisation numérique du bâtiment
- Métiers des transitions numérique et énergétique
- Métiers du pilotage et de la maintenance d'installations automatisées

SOIT UNE SPÉCIALITÉ HORS FAMILLES DE MÉTIERS :

- Artisanat et métiers d'art
- option métiers de l'enseigne et de la signalétique
- Modélisation et prototypage 3D
- Transports par câbles et remontées mécaniques

↓
QUE JE CONSERVE JUSQU'EN TERMINALE.

À SAVOIR

Actuellement, le CMQ Transition énergétique, dans les Hautes-Pyrénées, établissement phare dans ce domaine, est en cours de restructuration. Son offre va évoluer pour répondre aux besoins des nouveaux métiers de l'énergie et des réseaux électriques.

www.laregion.fr/CMQ

ET POUR LA 1^{RE} ET LA TERMINALE, JE CHOISIS L'UNE DES SPÉCIALITÉS DE MA FAMILLE DE MÉTIERS.

EXEMPLE POUR LA 1^{RE} FAMILLE :

- Aéronautique :
 - option avionique
 - option structure
 - option systèmes

ET APRÈS ?

- **BTS AÉRONAUTIQUE**
- **BTS CYBERSÉCURITÉ, INFORMATIQUE ET RÉSEAUX, ÉLECTRONIQUE**
- ...

Hygiène, sécurité

#qualité #protocole
#prévenir

Préserver le cadre de vie

Envie de travailler au service de la collectivité et du cadre de vie ? Les secteurs de la propreté, essentielle dans tous les milieux professionnels – hôpitaux, industries... –, de l'environnement – du côté de la dépollution, des éco-industries... – et de la sécurité t'offrent des débouchés à tous les niveaux.



Le métier d'agent de sécurité recrute à tour de bras, notamment dans l'événementiel (plus de 1 000 festivals recensés en 2021 dans notre région !).

DES MÉTIERS VARIÉS !

- CHEF-FE DE CHANTIER (de dépollution par exemple)
- AGENT-E DE SÉCURITÉ
- AGENT-E DE STATION D'ÉPURATION

...

APRÈS LA 3^E, JE PRÉPARE :

UN CAP

QUELQUES IDÉES :

- CAP AGENT VÉRIFICATEUR D'APPAREILS EXTINCTEURS
- CAP MÉTIERS DE L'ENTRETIEN DES TEXTILES OPTION B: PRESSING

...

OU →

UN BAC PRO

↓ POUR LA 2^{DE}, JE CHOISIS :

UNE SPÉCIALITÉ HORS FAMILLES DE MÉTIERS :

- Hygiène, propreté, stérilisation
- Maintenance environnementale et propreté des espaces urbains
- Métiers de la sécurité

↓
QUE JE CONSERVE JUSQU'EN TERMINALE.

À NOTER

Il existe un BP agent technique de prévention et de sécurité, de niveau bac, qui se passe en 2 ans après un CAP.

À CONNAÎTRE

Les établissements partenaires du CMQe Process et technologies en milieux sensibles forment notamment aux métiers des dépollutions et de la gestion des risques et des impacts environnementaux.

www.laregion.fr/CMQ

À SAVOIR

➤ Les métiers « HSE », pour « hygiène, sécurité, environnement », sont parmi les plus recruteurs du secteur de l'industrie en Occitanie, notamment ceux de l'**assainissement** et du **traitement des déchets**, essentiels au développement durable.

“

Éva



Bac pro métiers de la sécurité

« On développe la cohésion et on réalise beaucoup de stages (avec la police municipale et nationale, la sécurité privée, les pompiers, etc.). Chaque jour on apprend une nouvelle chose. »

Au lycée Aristide-Maillol de Perpignan (66)

”

ET APRÈS ?

- BTS MANAGEMENT OPÉRATIONNEL DE LA SÉCURITÉ
- BTS MÉTIERS DES SERVICES À L'ENVIRONNEMENT

...

Industries graphiques

#tablettegraphique
#design #créer

Créer des supports percutants

Dans ce domaine, tu conçois et fabriques les créations visuelles qui nous entourent au quotidien : sur nos écrans ou les emballages de nos produits, dans nos livres, dans la rue ou les magasins...

Diverses techniques sont utilisées : impression traditionnelle, modélisation 3D, réalité augmentée, etc.



Le métier de sérigraphe est un maillon important du processus d'impression, quel que soit le support : papier, textile, verre, métal...

© Maxime Alessandrini - Région Occitanie

DES MÉTIERS VARIÉS !

- **GRAPHISTE**
- **DÉCORATEUR-RICE**
- **CONCEPTEUR-RICE MULTIMÉDIA**
- ...

LE SAVAIS-TU ?

➤ Les jeux vidéo, ce n'est pas seulement un divertissement : en Occitanie, des projets de recherche menés avec des **laboratoires de santé** utilisent des techniques du jeu ou de l'animation 3D pour sensibiliser ou accompagner des malades.

Coralie

Bac pro réalisation de produits imprimés et plurimédia
option B : productions imprimées

Finaliste nationale WorldSkills 2023

« En voie pro, on mélange théorie et pratique, c'est plus intéressant que de rester assis. Et on a le plaisir de créer un produit, de le voir sur écran puis de l'avoir dans les mains. C'est génial ! »

Au lycée professionnel Stéphane-Hessel de Toulouse (31)

APRÈS LA 3^E, JE PRÉPARE :

→ **UN CAP**

UNE IDÉE :

- **CAP SÉRIGRAPHIE INDUSTRIELLE**

OU →

UN BAC PRO

POUR LA 2^{DE}, JE CHOISIS :

SOIT LA FAMILLE DE MÉTIERS :

- Métiers des industries graphiques et de la communication

ET POUR LA 1^{RE} ET LA TERMINALE, JE CHOISIS L'UNE DES SPÉCIALITÉS DE CETTE FAMILLE DE MÉTIERS :

- Réalisation de produits imprimés et plurimédia :
 - option A : productions graphiques
 - option B : productions imprimées

SOIT UNE SPÉCIALITÉ HORS FAMILLES DE MÉTIERS :

- Artisanat et métiers d'art
option communication visuelle plurimédia

↓
QUE JE CONSERVE JUSQU'EN TERMINALE.

À CONNAÎTRE

Le CMQ Design et industries créatives fait phosphorer ensemble des établissements scolaires, des écoles et des entreprises de toute l'Occitanie. Sur son site, parcours ses pistes de métiers et de formations.

www.laregion.fr/CMQ

ET APRÈS ?

- **BUT MÉTIERS DU MULTIMÉDIA ET DE L'INTERNET**
- **DN MADE MENTION GRAPHISME**
- ...

Matériaux : métaux, plastiques, papier

#industrie #high-tech
#fabriquer

Les matériaux du futur

Des métiers manuels, techniques, créatifs, pour mouler, découper, usiner, façonner, assembler, souder des pièces à partir de divers matériaux, le tout pour le bâtiment, l'industrie aéronautique ou encore le nautisme... En bref, des métiers faits pour les amoureux-ses de la matière et de l'innovation !



Avec le bac pro plastiques et composites, tu peux travailler dans le nautisme, l'aéronautique, l'automobile, etc.

DES MÉTIERS VARIÉS !

- AUTOMATICIEN-NE
- STRATIFIEUR-EUSE-DRAPEUR-EUSE
- SERRURIER-ÈRE-MÉTALLIER-ÈRE

...

APRÈS LA 3^E, JE PRÉPARE :

→ **UN CAP** OU → **UN BAC PRO**

QUELQUES IDÉES :

- CAP COMPOSITES, PLASTIQUES CHAUDRONNÉS
- CAP CONSTRUCTEUR D'OUVRAGE EN BÉTON ARMÉ
- CAP FERRONNIER D'ART

...

À CONNAÎTRE

- Le CMQe Industrie du futur, implanté au cœur de la Mecanic Vallée, un groupement de près de 200 entreprises entre Occitanie et Nouvelle-Aquitaine.
- Le CMQe Nauti-campus, dont plusieurs lycées partenaires forment aux matériaux composites, largement utilisés dans l'industrie nautique.
- Le CMQe Aéronautique et spatial, si tu rêves plutôt d'avions et d'aéronefs...

www.laregion.fr/CMQ

LE SAVAIS-TU ?

➤ Les matériaux composites, plus légers, permettent **des gains d'énergie considérables**, et seront peut-être **bientôt recyclables** grâce à des recherches récentes menées entre autres au CNRS à Montpellier.

Shana

CAP menuisier aluminium-verre

« Actuellement en stage, je réalise des travaux de fabrication de menuiseries (traçage, découpe des profilés, assemblage et montage de menuiseries). Je travaille sur du PVC, mais je souhaite pouvoir transposer les techniques de ce matériau à l'aluminium. »

Au lycée pro Le Sidobre de Castres (81)

POUR LA 2^{DE}, JE CHOISIS :

SOIT L'UNE DE CES 6 FAMILLES DE MÉTIERS :

- Métiers de l'aéronautique
- Métiers de l'agencement, de la menuiserie et de l'ameublement
- Métiers de la construction durable, du bâtiment et des travaux publics
- Métiers de la mer
- Métiers de la réalisation d'ensembles mécaniques et industriels
- Métiers du pilotage et de la maintenance d'installations automatisées

ET POUR LA 1^{RE} ET LA TERMINALE, JE CHOISIS L'UNE DES SPÉCIALITÉS DE MA FAMILLE DE MÉTIER.

EXEMPLE POUR LA 5^E FAMILLE :

- Microtechniques
- Technicien en chaudronnerie industrielle
- Technicien en réalisation de produits mécaniques :
 - option réalisation et maintenance des outillages
 - option réalisation et suivi de productions
- Technicien modelleur
- Traitements des matériaux

SOIT UNE SPÉCIALITÉ HORS FAMILLES DE MÉTIERS :

- Artisanat et métiers d'art option métiers de l'enseigne et de la signalétique
- Carrossier-peintre automobile
- Maintenance nautique
- Métiers et arts de la pierre
- Plastiques et composites
- Transports par câbles et remontées mécaniques

↓
QUE JE CONSERVE JUSQU'EN TERMINALE.

ET APRÈS ?

- BTS CONCEPTION ET RÉALISATION EN CHAUDRONNERIE INDUSTRIELLE
- BTS MÉTIERS DE LA CHIMIE
- BTS TRAITEMENT DES MATÉRIAUX

...

À VENIR
en décembre 2026

À LIRE!
Le Mag n°9

Le Mag n° 19 sur les métiers des matériaux !



+ D'INFOS FORMATIONS → PAGE 81

Productique, mécanique

#automatisation #industrieverte
#inventer

Penser l'industrie de demain

Concevoir, fabriquer et entretenir les installations industrielles tout en recherchant des alternatives moins polluantes demande des profils ouverts aux nouveaux outils numériques et soucieux des enjeux environnementaux. Bonne nouvelle, une large palette de secteurs est concernée : santé, aéronautique, spatial, cosmétique... le choix t'appartient.



Avec un diplôme en mécanique, tu peux contribuer à la protection des océans en entretenant les bateaux, pour limiter les fuites de carburant, et donc la pollution marine.

DES MÉTIERS VARIÉS !

- CHAUDRONNIER-ÈRE
- TECHNICIEN-NE DE MAINTENANCE
- ÉLECTROMÉCANICIEN-NE
- ...

LE SAVAIS-TU ?

➤ En Occitanie, dans la « Mecanic Vallée » et la filière aéronautique, aussi bien les poids lourds du secteur que des start-up et PME préparent la **numérisation** et la **décarbonation de l'industrie** : robotique, IA, écoconception...

APRÈS LA 3^E, JE PRÉPARE :

→ UN CAP OU → UN BAC PRO

QUELQUES IDÉES :

- CAP CARROSSIER AUTOMOBILE
- CAP MAINTENANCE NAUTIQUE
- ...

À CONNAÎTRE

Rendez-vous sur les sites des CMQ actifs dans ces domaines :
• le CMQe Industrie du futur ;
• le CMQe Aéronautique et spatial ;
• le CMQe Nauti-campus.

www.laregion.fr/CMQ

POUR LA 2^{DE}, JE CHOISIS :

SOIT L'UNE DE CES 8 FAMILLES DE MÉTIERS :

- Métiers de l'aéronautique
- Métiers de l'agencement, de la menuiserie et de l'ameublement
- Métiers de l'alimentation – bio-industries et laboratoire
- Métiers de la maintenance des matériels et des véhicules
- Métiers de la mer
- Métiers de la réalisation d'ensembles mécaniques et industriels
- Métiers des transitions numérique et énergétique
- Métiers du pilotage et de la maintenance d'installations automatisées

ET POUR LA 1^{RE} ET LA TERMINALE, JE CHOISIS L'UNE DES SPÉCIALITÉS DE MA FAMILLE DE MÉTIERS.

EXEMPLE POUR LA 8^E FAMILLE :

- Maintenance des systèmes de production connectés
- Pilote de ligne de production
- Procédés de la chimie, de l'eau et des papiers-cartons
- Technicien de scierie

À LIRE!
Les Mags n° 5 et 9



SOIT UNE SPÉCIALITÉ HORS FAMILLES DE MÉTIERS :

- Artisanat et métiers d'art option métiers de l'enseigne et de la signalétique
- Carrossier-peintre automobile
- Maintenance nautique
- Modélisation et prototypage 3D
- Plastiques et composites
- Transports par câbles et remontées mécaniques

↓
QUE JE CONSERVE JUSQU'EN TERMINALE.

ET APRÈS ?

- BTS ASSISTANCE TECHNIQUE D'INGÉNIEUR
- BTS CONCEPTION DES PROCESSUS DE RÉALISATION DE PRODUITS
- ...

#à'écoute #accompagnement
#soigner

Le sens du service

Accompagner, soulager, soutenir, soigner... :
autant d'activités qui rythment le quotidien
des professionnels de la santé, de l'action
sociale, de l'animation, des services
à la personne et des soins du corps.
Si tu aspires à exercer un métier tourné
vers les autres, rejoins-les !



Se former aux premiers secours, c'est être capable
de sauver des vies et avoir un premier aperçu
des métiers de la santé et du social.

© Maxime Alessandrini - Région Occitanie

DES MÉTIERS VARIÉS !

- ASSISTANT·E MATERNEL·LE
- INFIRMIER·ÈRE
- AIDE À DOMICILE
- MONITEUR·RICE-ÉDUCATEUR·RICE

...

APRÈS LA 3^E, JE PRÉPARE :

UN CAP

QUELQUES IDÉES :

- CAP ACCOMPAGNANT ÉDUCATIF PETITE ENFANCE
- CAP AGENT ACCOMPAGNANT AU GRAND ÂGE

...

FORME-TOI

... aux premiers secours dès le lycée,
gratuitement, grâce à la Carte Jeune
Région – une bonne manière de mettre
un pied dans ce secteur. Plus d'infos :
www.laregion.fr/Les-jeunes-formes-a-sauver-des-vies-en-Occitanie

+ D'INFOS FORMATIONS → PAGE 94

À SAVOIR

► De par sa croissance et son vieillissement démographique, l'Occitanie connaît **des besoins importants dans ce secteur**. La Région, qui pilote la carte des formations sanitaires et sociales, ouvre régulièrement des places supplémentaires. Plus d'infos : www.laregion.fr/formations-sanitaires-sociales

Kelly

CAP agent accompagnant
au grand âge

« Dans ce CAP, on apprend l'aide à la personne âgée : bionettoyage des locaux, entretien du linge, dressage de la table, service des repas, réfection de lits inoccupés et aide à la mobilité. »

Au lycée Lydie-Salvyre d'Auterive (31)

UN BAC PRO

POUR LA 2^{DE}, JE CHOISIS :

SOIT L'UNE DE CES 2 FAMILLES DE MÉTIERS :

- Métiers de la beauté et du bien-être
- Métiers de l'alimentation – bio-industries et laboratoire

ET POUR LA 1^{RE} ET LA TERMINALE, JE CHOISIS L'UNE DES SPÉCIALITÉS DE MA FAMILLE DE MÉTIERS.

EXEMPLE POUR LA 1^{RE} FAMILLE :

- Esthétique – cosmétique – parfumerie
- Métiers de la coiffure

SOIT UNE SPÉCIALITÉ HORS FAMILLES DE MÉTIERS :

- Accompagnement, soins et services à la personne
- Animation – enfance et personnes âgées
- Optique-lunetterie
- Production en industries pharmaceutiques, alimentaires et cosmétiques
- Technicien en appareillage orthopédique
- Technicien en prothèse dentaire
- Services aux personnes et animation dans les territoires

↓
QUE JE CONSERVE JUSQU'EN TERMINALE.

ET APRÈS ?

- BPJEPS SPÉCIALITÉ ÉDUCATEUR SPORTIF MENTION ACTIVITÉS DE LA FORME
- BTS SERVICES ET PRESTATIONS DES SECTEURS SANITAIRE ET SOCIAL

À LIRE!
Les Mags
n°s 16 et 17



Textile, habillement

#métiersdart
#fleurd'Occitanie #innover

Tisser le fil entre tradition et modernité

Au-delà des savoir-faire du cuir, de la laine ou de la confection, c'est du côté de l'innovation que se tournent les métiers du secteur : recherche de nouveaux matériaux et de nouveaux processus de fabrication, pour une mode plus éthique, produite localement, upcyclée...
Place aux esprits inventifs !



VU À
ID. MÉTIERS
L'ÉVÈNEMENT

« Local », « responsable » et « excellence » sont les maîtres-mots de la filière textile, qui se redéploie avec dynamisme en Occitanie.

© Fabien Ferrer - Région Occitanie

DES MÉTIERS VARIÉS !

- MAROQUINIER·ÈRE
- MODÉLISTE
- RESPONSABLE ACHATS ET APPROVISIONNEMENTS INDUSTRIELS

...

À SAVOIR

➤ Le secteur bouge en Occitanie : initiatives pour relocaliser la production de laine dans le Larzac, développement du recyclage pour la fabrication textile, essor du cinéma et de la mode dans la région, etc. **On recherche donc des expertes en conservation des textiles, en retouches et ajustements...**

Louane

Bac pro métiers de la couture et de la confection

« Ce bac pro me permet de comprendre les techniques de fabrication en fonction des matériaux. Après, j'aimerais me spécialiser dans la confection de vêtements et accessoires pour les métiers du spectacle. »

Au lycée Toulouse-Lautrec d'Albi (81)

APRÈS LA 3^E, JE PRÉPARE :

UN CAP

QUELQUES IDÉES :

- CAP MÉTIERS DE LA MODE – VÊTEMENT FLOU
- CAP MÉTIERS DE L'ENTRETIEN DES TEXTILES
- OPTION B : PRESSING
- CAP SELLERIE GÉNÉRALE

...

OU →

UN BAC PRO

↓ POUR LA 2^{DE}, JE CHOISIS :

UNE SPÉCIALITÉ HORS FAMILLES DE MÉTIERS :

- Métiers de la couture et de la confection
- Métiers du cuir :
 - option maroquinerie
 - option sellerie-garnissage

↓
QUE JE CONSERVE JUSQU'EN TERMINALE.

À CONNAÎTRE

Le CMQ Design et industries créatives inclut également des cursus et acteurs pro du secteur du textile et de l'habillement. Pour en savoir plus sur les formations et les débouchés, rends-toi sur son site Web.

www.laregion.fr/CMQ

ET APRÈS ?

- BTS MÉTIERS DE LA MODE – VÊTEMENTS
- DN MADE MENTION MODE, SPÉCIALITÉ PROSPECTIVE, MATIÈRES ET IMAGE DE MODE

...

Transport, magasinage

#planification #supplychain
#sedéplacer

Au service des mobilités du futur

Tout circule : les marchandises, les personnes...
Pour gérer ces flux, des pros sont à la manœuvre,
à tous les niveaux de la chaîne logistique et
à toutes les étapes du transport. Sur route,
sur rail, sur mer, dans les airs, ou bien
en entrepôt ou pour organiser et piloter
ces activités, les débouchés sont garantis !



Dans les établissements d'Occitanie, garçons et filles apprennent leur métier au plus proche des réalités du terrain.

DES MÉTIERS VARIÉS !

- PRÉPARATEUR·RICE DE COMMANDE
- CHEF·FE DE QUAI
- CARISTE (MANUTENTIONNAIRE)
- ...

CHIFFRES-CLÉS EN OCCITANIE

➤ En 2024, plus de **30 600 offres d'emploi** en transport et logistique ont été diffusées par France Travail en Occitanie. Plus du tiers concernait les métiers du magasinage, de la préparation de commandes et de la conduite de transport de marchandises sur longue distance.

APRÈS LA 3^E, JE PRÉPARE :

UN CAP

QUELQUES IDÉES :

- CAP CONDUCTEUR ROUTIER DE MARCHANDISES
OPTION LIVRAISONS DE PROXIMITÉ
- CAP OPÉRATEUR LOGISTIQUE
- ...

OU

UN BAC PRO

POUR LA 2^{DE}, JE CHOISIS :

SOIT L'UNE DE CES 2 FAMILLES DE MÉTIERS :

- 1 Métiers de la gestion administrative, du transport et de la logistique
- 2 Métiers de la mer

ET POUR LA 1^{RE} ET LA TERMINALE, JE CHOISIS L'UNE DES SPÉCIALITÉS DE MA FAMILLE DE MÉTIERS.

EXEMPLE POUR LA 1^{RE} FAMILLE :

- Assistance à la gestion des organisations et de leurs activités
- Métiers de la logistique
- Organisation de transport de marchandises

SOIT UNE SPÉCIALITÉ HORS FAMILLES DE MÉTIERS :

- Conducteur routier de marchandises
- Transports par câbles et remontées mécaniques

QUE JE CONSERVE JUSQU'EN TERMINALE.

ET APRÈS ?

- **BTS COMMERCE INTERNATIONAL**
(une option de langue est conseillée en bac pro dans ce cas !)
- **BTS GESTION DES TRANSPORTS ET LOGISTIQUE ASSOCIÉE**
- **BUT MANAGEMENT DE LA LOGISTIQUE ET DES TRANSPORTS**
- **BUT QUALITÉ, LOGISTIQUE INDUSTRIELLE ET ORGANISATION**
- ...

À CONNAÎTRE

- Le CMQ Transport, logistique et commerce de gros : un réseau d'établissements proposant des formations d'excellence, du niveau CAP à bac + 5.
- Le CMQe Mobilité et transport intelligent : des formations pour répondre à l'évolution des technologies dans le secteur.
- Le CMQe Nauti-campus, pour le transport maritime.

www.laregion.fr/CMQ

+ D'INFOS FORMATIONS → PAGE 100



À LIRE!
Le Mag n° 11

LA VOIE PRO À L'HONNEUR À ID.MÉTIERS – L'ÉVÈNEMENT

ID.MÉTIERS L'ÉVÈNEMENT

Un grand merci et bravo à tous·tes les jeunes lycéen·nes, apprenti·es, étudiant·es, sans oublier leurs professeur·es impliqué·es, qui ont montré aux collégien·nes l'excellence de la voie pro lors des évènements ID.MÉTIERS!
+ D'INFOS : www.laregion.fr/ID-metiers

© Maxime Alessandrini – Région Occitanie



© Maxime Alessandrini – Région Occitanie



© Maxime Alessandrini – Région Occitanie



© Maxime Alessandrini – Région Occitanie



© Maxime Alessandrini – Région Occitanie



© Younés Hamma – Région Occitanie





LE B. A. - BA DE LA VOIE PROFESSIONNELLE!

CAP, bac pro ou BNMA : tu ne sais pas quelle formation choisir ni où la suivre – ni même d'ailleurs si la voie pro correspond à ton projet ? Pas de panique ! Tu trouveras dans ce dossier des infos-clés pour éclairer tes choix.

LA VOIE PRO, EN PLEINE TRANSFORMATION

> La voie pro s'adapte aux **attentes du monde professionnel** et aux **besoins des élèves**, en constante évolution. L'objectif ? Mieux t'accompagner dans ta scolarité et ton projet professionnel, soutenir ta motivation tout au long de ta formation, t'aider à te rapprocher des entreprises et te préparer de manière optimale à ton entrée dans la vie active ou dans les études supérieures.



C'EST ENCORE MIEUX AUJOURD'HUI!

- > **Des heures renforcées en maths et en français**, en petits effectifs, pour consolider tes bases dans ces 2 disciplines indispensables, quel que soit ton futur métier.
- > **Des options**, dès la 2^{de} pro, pour affiner ta future orientation : langues vivantes, codage, entrepreneuriat... ces nouvelles matières optionnelles – et épanouissantes! – dépendent de chaque lycée. Renseigne-toi!
- > **Le dispositif « Tous droits ouverts »** : un risque de décrochage ? Les missions locales, l'Agence du service civique ou encore les EPIDE (Établissements pour l'insertion dans l'emploi), en lien avec ton établissement, t'apportent tout un éventail de solutions adaptées à ta situation.
- > **« 1 jeune, 1 mentor »** : *via* un lien privilégié avec un·e professionnel·le, tu développes ton réseau, prends conseil et élargis tes perspectives.
- > **Et aussi** : des stages rémunérés et un bureau des entreprises dans ton lycée pour t'aider à les trouver (voir p. 31)!

Le coin des parents

- > **Stop aux idées reçues!**
 - « La voie pro, c'est pour les élèves en difficulté. » **FAUX!** C'est une chance pour les jeunes qui ont des projets pro assez définis ou veulent du concret dans leurs apprentissages.
 - « Il faut être manuel·le pour aller en voie pro. » **FAUX!** La voie pro, ce sont aussi des formations dans le commerce, l'accompagnement éducatif, la cybersécurité...
 - « On doit déjà avoir un métier précis en tête à 14 ans. » **FAUX!** Avec les familles de métiers en bac pro, on commence par découvrir un domaine avant de se spécialiser.
 - « On ne peut pas poursuivre ses études ensuite. » **FAUX!** Le sup est accessible avec un bac pro (voir p. 29) ou un BNMA (voir p. 4).



Bon plan !

> Les Campus des métiers et des qualifications (CMQ), certains labellisés « d'excellence » (CMQe), rassemblent des établissements de formation (lycées, universités, grandes écoles, IUT, etc.), des entreprises et des laboratoires de recherche autour de secteurs d'activité d'avenir – mobilité, transition énergétique, BTP durable... Intégrer un lycée membre d'un CMQ ou CMQe, c'est rejoindre un solide réseau, et c'est aussi un plus pour décrocher tes stages, ton contrat d'apprentissage, ou même ton premier emploi !

+ D'INFOS : www.laregion.fr/CMQ
<https://campus-metiers-occitanie.fr>

N.B. : Les données concernant les formations et les établissements répertoriés dans ce guide ont été fournies par l'Onisep le 15 janvier 2026 pour l'académie de Toulouse et le 29 janvier 2026 pour l'académie de Montpellier (voir p. 33).

TÉMOIGNAGES VIDÉO



L'ORIENTATION APRÈS LA 3^E, MODE D'EMPLOI

Pour faire le bon choix, respecte bien les différentes étapes, fais preuve de curiosité et fais-toi accompagner afin de travailler au mieux ton projet.

Dates-clés en classe de 3^e

SEPTEMBRE –
DÉCEMBRE

Je réfléchis
à mon orientation

JANVIER

Je formule
mes premiers
souhaits

FÉVRIER

Premier avis
du conseil
de classe

À PARTIR
DE MARS

Je découvre
l'offre de
formations

MAI

Je valide mes choix
et mes vœux
d'affectation

JUIN

Décision finale
du conseil
de classe

FIN JUIN –
DÉBUT JUILLET

Je reçois
mon affectation
et je m'inscris

La 3^e prépa-métiers

> Tu es en 4^e et la voie pro te tente déjà ? En 3^e prépa-métiers, tu pourras **explorer différentes professions**. Et après ? Tu poursuivras soit en voie pro, soit en voie générale et technologique. Intéressé-e ? Fais ta demande auprès de ton collège dès le mois de décembre.

+ D'INFOS : www.laregion.fr/3e-prepa-metiers-les-metiers-plus-concretement

+ D'INFOS sur le mode d'emploi des affectations : www.education.gouv.fr/reussir-au-lycee/l-orientation-en-3e-et-l-affectation-en-lycee-9257

Ils t'accompagnent !

Divers interlocuteurs peuvent te guider dans ta recherche. Parmi eux, tes parents, bien sûr, mais aussi :

> En dehors de ton établissement

• Les chargé-es d'information des Maisons de l'Orientation de Toulouse et Montpellier, ainsi que des Maisons Mobiles qui circulent dans toute la région.

+ D'INFOS : www.laregion.fr/-maisons-orientation-

> Au sein de ton établissement

• Ton ou ta prof principal-e : c'est ton ou ta premier-ère interlocuteur-ice pour tous les sujets concernant ton orientation. Il ou elle t'orientera vers d'autres personnes ressources en cas de besoin.

• Le ou la psychologue de l'Éducation nationale (PsyEN) de ton collège ou CIO.

+ D'INFOS : www.laregion.fr/-je-m-informe

Nos outils pour ton orientation post-3^e

> Le **Guide Web post-3^e** (infos, articles, témoignages) : www.laregion.fr/Post3e.

> L'**annuaire des formations post-3^e** et l'**Essentiel** « Choisir son parcours post-3^e » : le b. a.-ba de l'orientation post-3^e pour les parents et pour les élèves. À consulter sur www.meformerenregion.fr/guides, et en version papier dans ton établissement, les Maisons de l'Orientation, les Maisons de ma Région et les CIO.

> LE +

Ce tuto vidéo pour une bonne prise en main de tous ces outils :

www.meformerenregion.fr/guides#video-tuto

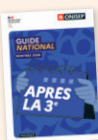

> À CONSULTER AUSSI

Le **guide national** de l'Onisep « Après la 3^e » : www.onisep.fr/orientation/le-college/apres-la-3-telechargez-le-guide-gratuit.

DANS QUEL ÉTABLISSEMENT ME FORMER ?

De nombreux établissements d'Occitanie proposent des formations pro après la 3^e, dans des secteurs passionnants et qui recrutent.

Ose la mobilité !

> Tu as repéré des formations qui te plaisent dans des établissements éloignés de chez toi ? De nombreux lycées sont équipés d'un **internat** ou regroupent leurs élèves dans un internat partagé.

Rends-toi dans la partie « Je recherche » p. 32 :

les établissements avec internat y sont indiqués. Si le lycée que tu vises n'en a pas, contacte-le quand même : il est toujours possible qu'il ait un accord avec un établissement voisin.

> Tu as envie de connaître la vie d'un internat ? Tu peux en visiter et discuter avec des internes et responsables lors des journées portes ouvertes des établissements (voir ci-dessous). + D'INFOS : www.laregion.fr/internat-post3



L'internat : suis la formation de tes rêves, même si elle est loin de chez toi !



Le top du top

> Certains lycées sont labellisés « **internats d'excellence** ». Leur spécificité ? Un suivi personnalisé proposé aux pensionnaires et l'accès à de nombreuses activités culturelles, sportives et scientifiques. Lorie, en bac pro conducteur transport routier de marchandises au lycée Joseph-Gallieni à Toulouse, est ravie : « On a un suivi personnalisé, on nous organise énormément de soirées de découverte d'artistes. On a aussi appris qu'à l'internat, on allait recevoir [...] des professionnels qui allaient venir nous présenter leurs métiers, leurs études, etc. »

Les différents types d'établissements

> **Les lycées pro** : formations sous statut scolaire et/ou en apprentissage.

> **Les centres de formation d'apprentis (CFA)** : formations en apprentissage uniquement.

> **Les lycées pro agricoles** : formations de l'enseignement agricole sous statut scolaire et/ou en apprentissage.

> **Les maisons familiales rurales (MFR)**, privées et sous contrat avec l'État : formations pro de l'enseignement agricole, sous statut scolaire et/ou en apprentissage.

+ D'INFOS : www.laregion.fr/Les-maisons-familiales-rurales-une-autre-voie-de-formation

> **Les établissements régionaux d'enseignement adapté (EREA)** : pour les élèves en difficulté scolaire et/ou sociale ou en situation de handicap, ils offrent un enseignement adapté.

Découvre-les !

> **Lors des journées portes ouvertes, à partir de janvier** : sais-tu que les lycées pro sont dotés de plateaux techniques comme ceux des vraies entreprises ? Découvre ces salles dédiées à la pratique lors de leurs JPO. Tu seras bluffé-e par leurs équipements innovants !

+ D'INFOS : <https://tinyurl.com/5n7nht43>

> **En effectuant une immersion, dès février** : pour être sûr-e de faire le bon choix, réalise un mini-stage en immersion dans un lycée pro durant une courte période. Le ou la principal-e de ton collège t'inscrira si le stage est en adéquation avec ton projet. Cette expérience sera également valorisée dans ton dossier de candidature si tu postules dans cet établissement. Parles-en avec ton ou ta prof principal-e.



Le lycée de la mer de Sète : des équipements à la pointe !

QUE FAIRE APRÈS UN CAP ?

Une fois ton CAP en poche, si tu n'entres pas tout de suite dans la vie active, tu peux compléter ta formation en 1 ou 2 ans.

Je complète avec une formation en 1 an

> **Un autre CAP** : généralement pour acquérir une double compétence.

Exemple : un CAP couvreur après un CAP charpentier bois.

> **Une formation complémentaire d'initiative locale (FCIL)** : pour te spécialiser un peu plus en fonction des besoins spécifiques de ta région.

Exemple : une FCIL chef de rang après un CAP commercialisation et services en HCR (hôtel-café-restaurant).

> **Un certificat de spécialisation (CS)** : pour te perfectionner dans ton domaine afin de mieux répondre aux demandes des entreprises.

Exemple : un CS animation et maintien de l'autonomie de la personne après un CAP agent accompagnant au grand âge.

À savoir

> En janvier 2025, toutes les MC (mentions complémentaires) sont devenues des CS (certificats de spécialisation).



La formation, c'est toute la vie !

> Tu as trouvé un emploi après l'obtention de ton CAP ? Tu pourras toujours, si tu le souhaites plus tard, reprendre une formation pour te mettre à jour, acquérir de nouvelles compétences, te spécialiser, ou encore te réorienter vers une autre de tes passions.

Je complète avec une formation en 2 ans

> **Un bac pro** : pour poursuivre ta formation, puis éventuellement suivre des études supérieures (voir p. 29). Après un CAP, tu entres directement en classe de 1^{re}.

Exemple : un bac pro services aux personnes et animation dans les territoires après un CAP agent accompagnant au grand âge.

> **Un brevet professionnel (BP) ou BPA (agricole)** : pour perfectionner ta technique.
Exemple : un BP menuisier aluminium-verre après un CAP menuisier fabricant.

> **Un brevet technique des métiers (BTM)** : pour prétendre à un poste qualifié (par exemple responsable d'atelier) dans certains domaines, comme les métiers de bouche ou le paramédical.
Exemple : un BTM pâtissier confiseur glacier traiteur après un CAP pâtissier.

> **Un brevet national des métiers d'art (BNMA)** : pour approfondir les différentes techniques employées dans les métiers d'art (broderie, bijou, verre...). Après un CAP des métiers d'art, tu entres directement en 2^e année.
Exemple : un BNMA horlogerie après un CAP horlogerie.



Axel



CAP en chaudronnerie,
puis bac pro en chaudronnerie industrielle

« Après une 3^e pro, j'ai fait un CAP en chaudronnerie à Tarbes, puis un bac pro au Pôle formation de l'UIMM Occitanie à Beauzelle [...]. Cette année, je fais une mention complémentaire [en alternance] en soudure car j'aime ça, et [l'entreprise-compte] m'embaucher. »

Aux Pôles formation Adour (Lanne, 65) et Occitanie (Beauzelle, 31) de l'UIMM

QUE FAIRE APRÈS UN BAC PRO ?

Tu peux entrer dans la vie active, ou bien enrichir tes connaissances avec une formation courte ou en entrant dans le supérieur.

Je complète ma formation

> **En 1 an :** avec un CS ou une FCIL (voir p. 28).

Exemple : une FCIL assistant·e à la maîtrise d'œuvre : déconstruction et économie circulaire du bâtiment après un bac pro technicien d'études du bâtiment.

> **En 2 ans :** avec un brevet de technicien supérieur (BTS) ou BTS agricole (BTSA), sous statut scolaire ou en apprentissage.

Exemple : un BTS tourisme après un bac pro métiers de l'accueil.

Coup de pouce

> La réforme des lycées pro a instauré un « parcours de consolidation » pour les bacheliers pro qui sont en difficulté durant leur 1^{er} année de BTS, afin de les aider à décrocher leur diplôme en 2 ou 3 ans.

Carolina

Bac pro accompagnement, soins et services à la personne puis BTS économie sociale et familiale

« J'ai toujours voulu continuer après le bac pro, mais j'avais peur de ne pas être au niveau. En réalité, tout se passe très bien en BTS. Les cours sont en petits groupes et les profs nous accompagnent. »

Au lycée pro Élisabeth-et-Norbert-Casteret de Saint-Gaudens (31)

J'intègre une école, je poursuis à l'université...

Ces choix de parcours sont moins fréquents que celui du BTS, mais ils restent possibles !

> **Une école spécialisée :** dans le secteur sanitaire et social, par exemple, si tu as obtenu ton bac pro accompagnement, soins et services à la personne (ASSP), tu bénéficies de passerelles vers des formations pour devenir auxiliaire de puériculture, aide-soignant·e ou encore moniteur·ice-éducateur·rice, des métiers qui recrutent en Occitanie ! Autre exemple : si tu as passé un bac pro dans les métiers d'art, tu peux t'orienter par exemple vers un diplôme national des métiers d'art et du design (DN MADE), une formation en 3 ans.

> **Un bachelor universitaire de technologie (BUT) ou une licence, en 3 ans :** l'accès à un IUT, notamment dans une filière industrielle ou sociale, ou à une licence dispensée en université, est plus sélectif pour les bachelier·ères professionnel·les ; tu bénéficieras alors d'une mise à niveau dans les matières fondamentales.

> **Nouveau !**

À partir de la rentrée 2026, tu pourras intégrer une CPGE (classe préparatoire aux grandes écoles), que tu suivras en 3 ans, et un bachelor agro (bac + 3) à partir de la rentrée 2027.

À retenir

> Les élèves en terminale professionnelle bénéficient d'un accompagnement personnalisé pour l'après-bac (poursuite d'études ou insertion dans la vie active). Les modalités étaient encore en cours de discussion à l'heure où nous bouclions ce guide.



Les salons de l'enseignement supérieur sont l'occasion de te renseigner.

STATUT SCOLAIRE OU APPRENTISSAGE ?

Quel que soit le statut choisi, tu décroches le même diplôme et es apte aussi bien à poursuivre dans le supérieur qu'à entrer directement dans le monde professionnel.

Le statut scolaire

LES POINTS-CLÉS

- > Tu suis ta formation majoritairement au lycée : cours généraux et théoriques en classe et cours techniques en atelier.
- > Tu pratiques sur le terrain durant tes périodes de stage en entreprise, de quelques semaines chacune.

LES +

- TU AS DU TEMPS POUR RÉVISER TES COURS.
- TU TE FAMILIARISES AVEC LE MONDE DU TRAVAIL EN DOUCEUR.
- PLUSIEURS STAGES DANS DIFFÉRENTES ENTREPRISES TE PERMETTENT DE VARIER LES DÉCOUVERTES (voir ci-contre).
- TU AS TES VACANCES SCOLAIRES !

Le statut d'apprenti·e

LES POINTS-CLÉS

- > Tu alternes entre :
 - ton établissement, où tu reçois des enseignements généraux et techniques ;
 - ton entreprise d'accueil, dans laquelle un maître d'apprentissage t'apprend les gestes professionnels et les applications pratiques de ta formation.
- > Tu signes un contrat de travail avec l'entreprise : tu respectes ses règles de fonctionnement (horaires, hiérarchie, etc.) ; tu touches un salaire et tu as 5 semaines de congés payés, comme la plupart des salarié·es.

Mathilde

Bac pro aéronautique option systèmes

« Grâce au rythme de 2 semaines en entreprise et 2 semaines au lycée, je suis dans la réalité du métier, avec une vision plus approfondie des missions. »

Au lycée polyvalent Saint-Exupéry de Blagnac (31)

LES +

- TU AS UN PIED DANS LE MONDE DU TRAVAIL.
- TU GAGNES EN AUTONOMIE ET EN RIGUEUR ET EXERCES PROGRESSIVEMENT PLUS DE RESPONSABILITÉS QU'EN STAGE.
- TU APPRENDS PAR LA PRATIQUE.
- TU AJOUTES UNE EXPÉRIENCE DE LONGUE DURÉE SUR TON CV.
- TU AS DE GRANDES CHANCES D'ÊTRE EMBAUCHÉ·E PAR TON ENTREPRISE UNE FOIS TON DIPLÔME EN POCHE.
- TU GAGNES TON PROPRE ARGENT.

Important !

Tu souhaites te former en apprentissage ?

- > Consulte sans attendre le catalogue des formations de l'année dernière sur <https://affectation3e.pfm.education.gouv.fr/pna-public/> pour te familiariser avec les offres ; attention, la version actualisée pour la rentrée 2026 sera accessible aux alentours de début avril (voir aussi p. 32).
- > Contacte les établissements visés pour connaître le plus tôt possible leurs modalités avant de saisir tes vœux d'affectation.
- > Entame tes démarches dès janvier pour trouver l'employeur qui t'accueillera. Trouve des offres de contrat d'apprentissage en Occitanie sur www.apprentissageenregion.fr.
- > Ensuite, il te faudra être organisé·e pour tenir le rythme de l'alternance lycée/entreprise !

FOCUS STAGES

Autrement appelés PFMP - périodes de formation en milieu professionnel -, les stages, obligatoires en bac pro sous statut scolaire et en CAP, constituent de formidables opportunités pour te former sur le terrain.

Les stages ont tout bon !

- > Tu découvres différents métiers et environnements de travail dans ta filière, un bon moyen d'affiner ton orientation, que tu vises une entrée directe sur le marché du travail ou une poursuite d'études après ton diplôme.
- > Tu appliques « dans la vraie vie », au contact de professionnel·les, ce que tu apprends au lycée.
- > Tu développes des *soft skills* (« compétences douces ») précieuses : capacité à travailler en équipe, autonomie, gestion du stress...
- > Tu enrichis ton CV.
- > Tu commences à tisser ton réseau professionnel.
- > Et, pourquoi pas, tu pourras peut-être décrocher un emploi dans l'entreprise qui t'a accueilli·e en stage !

Trouve ton stage !

> **Sur ID.STAGES Occitanie :** c'est LA plateforme pour trouver des stages dans la région !
Rendez-vous sur <https://idstages.laregion.fr>.

ID.STAGES
1 OCCITANIE

> **Avec le bureau des entreprises :** installé dans chaque lycée pro ou polyvalent, il a pour but de te rapprocher du monde professionnel et t'en faciliter l'accès. Il t'aidera donc notamment à trouver tes stages et t'accompagnera tout au long de l'année dans tes démarches (CV, lettre de motivation, préparation aux entretiens, etc.).

LES +

TES STAGES EN VOIE PRO SONT DÉSDORMAIS GRATIFIÉS : TU REÇOIS ENTRE 50 ET 100 € PAR SEMAINE SELON TON ANNÉE DE SCOLARITÉ. MOTIVANT, NON ?

À savoir

> Un stage à l'étranger est possible en bac pro grâce à **Erasmus +**, une expérience qui te permet de découvrir d'autres méthodes de travail, d'améliorer ton anglais (ou une autre langue !) et de gagner en autonomie.

“

Martin

BTS maintenance des systèmes

« En terminale bac pro technicien du froid et du conditionnement d'air, j'ai eu la chance de partir 3 semaines à Malte. J'ai travaillé dans une petite entreprise de climatisation et plomberie à La Valette.»

Au lycée Jean-Mermoz de Montpellier (34)





LA VOIE PROFESSIONNELLE : JE TROUVE MA FORMATION

C'est décidé, tu pars en voie pro ! Les pages suivantes listent prioritairement les formations accessibles en Occitanie sous statut scolaire après la classe de 3^e. Ces formations et les établissements qui les proposent sont classés par grands domaines d'activité.

BIEN CHOISIR SON ÉTABLISSEMENT !

► Si tu choisis une famille de métiers dans un lycée, il est possible que celui-ci ne propose pas toutes les spécialités de bac pro de cette famille pour les classes de 1^{re} et terminale : renseigne-toi bien sur tous les établissements qui les proposent avant de te décider.

FAIRE SON CHOIX POUR LA 2^{DE}

► Dans les pages suivantes, vérifie bien si les bacs pro qui t'intéressent sont des spécialités de familles de métiers ou hors familles de métiers, à l'aide des tableaux en fin de guide.

Exemples en p. 61 :

- Le bac pro étude et réalisation d'agencement t'intéresse : tu pourras le choisir à partir de la 1^{re}. En 2^{de}, choisis la 2^{de} pro métiers de l'agencement, de la menuiserie et de l'ameublement.
 - À l'inverse, le bac pro technicien constructeur bois est à choisir dès la 2^{de}, car il est hors familles de métiers.
- Pour mieux comprendre les familles de métiers, voir aussi p. 4.

INFO IMPORTANTE SUR L'APPRENTISSAGE

► L'annuaire qui suit n'est pas exhaustif : il ne répertorie pas les formations en apprentissage. Tu retrouveras l'ensemble des formations proposées après la 3^e, y compris en apprentissage, sur la plateforme **Affelnet** :

<https://affectation3e.phm.education.gouv.fr/pna-public/>.

► À l'heure où nous publions ce guide, seul le catalogue de la rentrée 2025 est consultable ; le catalogue 2026 sera mis en ligne au mois d'avril. N'hésite pas toutefois à consulter l'ancien dès maintenant, à titre informatif ou pour te familiariser avec ses fonctionnalités de recherche.

Coloration des diplômes : kézako ?

- Les formations pro de ta région s'adaptent aux besoins spécifiques du marché du travail. Emploi garanti à la clé ! Par exemple, les élèves du bac pro métiers de l'électricité et de ses environnements connectés du lycée Gaston-Monnerville de Cahors peuvent bénéficier d'un module découverte de la filière des réseaux électriques, un domaine en pleine transition, en lien avec de grandes entreprises partenaires comme Enedis (via des stages, du mentorat, etc.) : on dit alors que ce bac pro a une « coloration » réseaux électriques.
- Autres exemples : un établissement peut proposer une formation professionnelle dans le domaine du bois (voir p. 12) avec une coloration aéronautique dans le cadre d'un projet avec une entreprise de ce secteur ; un autre proposera un bac pro AGOrA (voir p. 6) avec une coloration immobilier...



Important

> Les informations figurant dans cet annuaire proviennent de données fournies par l'Onisep à la date du 15 janvier 2026 pour l'académie de Toulouse et du 29 janvier 2026 pour l'académie de Montpellier. Elles sont susceptibles d'avoir déjà évolué.
N'hésite pas à te renseigner directement auprès des établissements qui t'intéressent sur leur site Web, en les contactant par téléphone ou e-mail, ou encore en te rendant à leurs journées portes ouvertes.

> N.B. : Le lycée polyvalent de Courdonterral (34) ouvrira ses portes à la rentrée 2026 avec des classes de 2^{de} professionnelle ; le détail de ses formations sera communiqué dans la **version mise à jour du guide post-3^e, à paraître le 20 avril 2026** sur www.meformerenregion.fr/guides.



> ACADÉMIE DE MONTPELLIER

FORMATIONS

2^{DE} PRO MÉTIERS DE LA GESTION ADMINISTRATIVE, DU TRANSPORT ET DE LA LOGISTIQUE

ÉTABLISSEMENTS

PUBLIC PRIVÉ INTERNAT

11 CARCASSONNE > Lycée professionnel Charles Cros	●		✓
11 CASTELNAUDARY > Lycée polyvalent Germaine Tillion	●		✓
11 LÉZIGNAN-CORBIÈRES > Lycée polyvalent Ernest Ferroul	●		✓
11 LIMOUX > Lycée polyvalent Jacques Ruffié	●		✓
11 NARBONNE > Lycée polyvalent Louise Michel	●		✓
11 NARBONNE > Lycée privé polyvalent Beauséjour		●	✓
30 ALÈS > Lycée professionnel privé Cévenol		●	
30 BAGNOLS-SUR-CÈZE > Lycée polyvalent Albert Einstein	●		✓
30 BAGNOLS-SUR-CÈZE > Lycée professionnel privé Sainte-Marie		●	
30 NÎMES > Lycée privé polyvalent de la Chambre de commerce et d'industrie		●	
30 NÎMES > Lycée privé polyvalent Saint-Vincent de Paul		●	✓
30 NÎMES > Lycée professionnel Gaston Darboux	●		
30 SAINT-CHRISTOL-LÈS-ALÈS > Lycée polyvalent Jacques Prévert	●		✓
34 BÉZIERS > Lycée polyvalent privé Sacré-Cœur		●	✓
34 CASTELNAU-LE-LEZ > Lycée polyvalent Georges Pompidou	●		
34 LODÈVE > Lycée polyvalent Joseph Vallot	●		✓
34 LUNEL > Lycée polyvalent Louis Feuillade	●		
34 MONTPELLIER > Lycée polyvalent Jules Guesde	●		✓
34 MONTPELLIER > Lycée privé polyvalent Nevers		●	
34 MONTPELLIER > Lycée professionnel Pierre Mendès France	●		✓
34 PÉZENAS > Lycée professionnel Charles Alliès	●		✓
34 SÉRIGNAN > Lycée polyvalent Marc Bloch	●		✓
34 SÈTE > Lycée Charles de Gaulle	●		✓
34 SÈTE > Lycée privé polyvalent Saint-Joseph		●	
48 MENDE > Lycée privé polyvalent Notre-Dame		●	✓
66 ANDORRE-LA-VIEILLE > Lycée Comte de Foix	●		✓
66 CÉRET > Lycée polyvalent Déodat de Séverac	●		✓
66 PERPIGNAN > Lycée Léon Blum	●		✓
66 PERPIGNAN > Lycée polyvalent Jean Lurçat	●		✓
66 PERPIGNAN > Lycée privé polyvalent Sainte-Louise de Marillac		●	✓

BAC PRO ASSISTANCE À LA GESTION DES ORGANISATIONS ET DE LEURS ACTIVITÉS

11 CARCASSONNE > Lycée professionnel Charles Cros	●		✓
11 LIMOUX > Lycée polyvalent Jacques Ruffié	●		✓
11 NARBONNE > Lycée polyvalent Louise Michel	●		✓
11 NARBONNE > Lycée privé polyvalent Beauséjour		●	✓
30 ALÈS > Lycée professionnel privé Cévenol		●	
30 BAGNOLS-SUR-CÈZE > Lycée polyvalent Albert Einstein	●		✓
30 BAGNOLS-SUR-CÈZE > Lycée professionnel privé Sainte-Marie		●	
30 NÎMES > Lycée privé polyvalent de la Chambre de commerce et d'industrie		●	
30 NÎMES > Lycée privé polyvalent Saint-Vincent de Paul		●	✓
30 NÎMES > Lycée professionnel Gaston Darboux	●		
30 SAINT-CHRISTOL-LÈS-ALÈS > Lycée polyvalent Jacques Prévert	●		✓
34 BÉZIERS > Lycée polyvalent privé Sacré-Cœur		●	✓
34 CASTELNAU-LE-LEZ > Lycée polyvalent Georges Pompidou	●		
34 LODÈVE > Lycée polyvalent Joseph Vallot	●		✓
34 LUNEL > Lycée polyvalent Louis Feuillade	●		
34 MONTPELLIER > Lycée polyvalent Jules Guesde	●		✓
34 MONTPELLIER > Lycée privé polyvalent Nevers		●	
34 MONTPELLIER > Lycée professionnel Pierre Mendès France	●		✓
34 PÉZENAS > Lycée professionnel Charles Alliès	●		✓
34 SÉRIGNAN > Lycée polyvalent Marc Bloch	●		✓
34 SÈTE > Lycée Charles de Gaulle	●		✓
34 SÈTE > Lycée privé polyvalent Saint-Joseph		●	
48 MENDE > Lycée privé polyvalent Notre-Dame		●	✓

FORMATIONS

ÉTABLISSEMENTS

BAC PRO ASSISTANCE À LA GESTION DES ORGANISATIONS ET DE LEURS ACTIVITÉS [SUITE]

- 66 ANDORRE-LA-VIEILLE > Lycée Comte de Foix
- 66 CÉRET > Lycée polyvalent Déodat de Séverac
- 66 PERPIGNAN > Lycée Léon Blum
- 66 PERPIGNAN > Lycée privé polyvalent Sainte-Louise de Marillac

PUBLIC PRIVÉ INTERNAT

BAC PRO MÉTIERS DE L'ACCUEIL

- 11 CARCASSONNE > Lycée privé polyvalent Saint-Louis
- 11 CARCASSONNE > Lycée professionnel Charles Cros
- 11 CASTELNAUDARY > Lycée polyvalent Germaine Tillion
- 11 NARBONNE > Lycée polyvalent Louise Michel
- 11 QUILLAN > Lycée professionnel Édouard Herriot de Quillan
- 30 ALÈS > Lycée professionnel privé Cévenol
- 30 BAGNOLS-SUR-CÈZE > Lycée polyvalent Albert Einstein
- 30 BEAUCAIRE > Lycée professionnel Paul Langevin
- 30 LE VIGAN > Lycée polyvalent André Chamson
- 30 NÎMES > Lycée privé polyvalent de la Chambre de commerce et d'industrie
- 30 NÎMES > Lycée privé polyvalent Saint-Vincent de Paul
- 30 NÎMES > Lycée professionnel Gaston Darboux
- 30 SAINT-CHRISTOL-LÈS-ALÈS > Lycée polyvalent Jacques Prévert
- 34 BÉZIERS > Lycée professionnel Jean Mermoz
- 34 LODÈVE > Lycée polyvalent Joseph Vallot
- 34 LUNEL > Lycée polyvalent Louis Feuillade
- 34 MONTPELLIER > Lycée professionnel Jules Ferry
- 34 MONTPELLIER > Lycée professionnel Pierre Mendès France
- 34 PÉZENAS > Lycée professionnel Charles Alliès
- 34 SAINT-PONS-DE-THOMIÈRES > Lycée Jacques Brel
- 66 PERPIGNAN > Lycée polyvalent Aristide Maillol
- 66 PERPIGNAN > Lycée polyvalent Jean Lurçat
- 66 PRADES > Lycée polyvalent Charles Renouvier

> ACADÉMIE DE TOULOUSE

FORMATIONS

ÉTABLISSEMENTS

2^{DE} PRO MÉTIERS DE LA GESTION ADMINISTRATIVE, DU TRANSPORT ET DE LA LOGISTIQUE

- 09 FERRIÈRES-SUR-ARIÈGE > Lycée professionnel Jean Durroux
- 09 LAVELANET > Lycée polyvalent Joseph-Marie Jacquard
- 09 PAMIERIS > Lycée polyvalent privé Les Jacobins
- 12 RODEZ > Lycée professionnel Ferdinand Foch
- 12 RODEZ > Lycée professionnel privé Louis Querbes
- 12 VILLEFRANCHE-DE-ROUERGUE > Lycée professionnel Raymond Savignac
- 31 COLOMIERS > Lycée professionnel privé ORT Maurice Grynfogel
- 31 LÉGUEVIN > Lycée professionnel privé Castelnouvel
- 31 MURET > Lycée polyvalent Pierre d'Aragon
- 31 TOULOUSE > Lycée polyvalent Bellevue
- 31 TOULOUSE > Lycée polyvalent Joseph Gallieni
- 31 TOULOUSE > Lycée polyvalent Raymond Naves
- 31 TOULOUSE > Lycée polyvalent Roland Garros
- 31 TOULOUSE > Lycée professionnel Georges Guynemer
- 31 TOULOUSE > Lycée professionnel privé ISSEC PIGIER
- 31 TOULOUSE > Lycée professionnel privé Sainte-Marie de Nevers
- 31 TOULOUSE > Lycée professionnel privé Sainte-Marie Saint-Sernin
- 31 TOURNEFEUILLE > Lycée polyvalent Marie-Louise Dissard Françoise
- 32 AUCH > Lycée professionnel Pardailhan
- 32 LECTOURE > Lycée polyvalent Maréchal Lannes
- 46 CAHORS > Lycée professionnel Clément Marot
- 46 FIGEAC > Lycée professionnel J.-F. Champollion
- 65 MONLÉON-MAGNOAC > Lycée polyvalent privé Notre-Dame de Garaison
- 65 TARBES > Lycée professionnel Lautréamont
- 65 VIC-EN-BIGORRE > Lycée professionnel Pierre Mendès France
- 81 ALBI > Lycée polyvalent Toulouse-Lautrec
- 81 ALBI > Lycée professionnel privé Saint-Dominique

PUBLIC PRIVÉ INTERNAT

FORMATIONS
ÉTABLISSEMENTS

PUBLIC PRIVÉ INTERNAT

2^{DE} PRO MÉTIERS DE LA GESTION ADMINISTRATIVE, DU TRANSPORT ET DE LA LOGISTIQUE [SUITE]

81 CARMAUX > Lycée polyvalent Jean Jaurès	●		✓
81 CASTRES > Lycée professionnel privé Notre-Dame		●	✓
81 MAZAMET > Cité scolaire de Mazamet – Lycée polyvalent Marie-Antoinette Riess	●		✓
82 CASTELSARRASIN > Lycée polyvalent Jean de Prades	●		✓
82 MONTAUBAN > Lycée polyvalent Antoine Bourdelle	●		✓
82 MONTAUBAN > Lycée professionnel privé Marie Théas		●	✓
82 MONTECH > Lycée polyvalent Olympe de Gouges	●		
82 VALENCE-D'AGEN > Lycée polyvalent Jean Baylet	●		✓

BAC PRO ASSISTANCE À LA GESTION DES ORGANISATIONS ET DE LEURS ACTIVITÉS

09 FERRIÈRES-SUR-ARIÈGE > Lycée professionnel Jean Durroux	●		✓
09 LAVELANET > Lycée polyvalent Joseph-Marie Jacquard	●		✓
09 PAMIER > Lycée polyvalent privé Les Jacobins		●	
12 RODEZ > Lycée professionnel Ferdinand Foch	●		✓
12 RODEZ > Lycée professionnel privé Louis Querbes		●	✓
12 VILLEFRANCHE-DE-ROUERGUE > Lycée général et technologique Raymond Savignac	●		✓
31 COLOMIERS > Lycée professionnel privé ORT Maurice Grynfogel		●	
31 LÉGUEVIN > Lycée professionnel privé Castelnouvel		●	✓
31 MURET > Lycée polyvalent Pierre d'Aragon	●		✓
31 TOULOUSE > Lycée polyvalent Bellevue	●		
31 TOULOUSE > Lycée polyvalent Joseph Gallieni	●		✓
31 TOULOUSE > Lycée professionnel privé Sainte-Marie Saint-Sernin		●	
31 TOULOUSE > Lycée polyvalent Raymond Naves	●		✓
31 TOULOUSE > Lycée polyvalent Roland Garros	●		✓
31 TOULOUSE > Lycée professionnel Georges Guynemer	●		✓
31 TOULOUSE > Lycée professionnel privé ISSEC PIGIER		●	
31 TOULOUSE > Lycée professionnel privé Sainte-Marie de Nevers		●	✓
31 TOURNEFEUILLE > Lycée polyvalent Marie-Louise Dissard Françoise	●		
32 AUCH > Lycée professionnel Pardailhan	●		✓
32 LECTOURE > Lycée polyvalent Maréchal Lannes	●		✓
46 CAHORS > Lycée professionnel Clément Marot	●		✓
46 FIGEAC > Lycée professionnel J.-F. Champollion	●		✓
65 MONLÉON-MAGNOAC > Lycée polyvalent privé Notre-Dame de Garaison		●	✓
65 TARBES > Lycée professionnel Lautréamont	●		✓
81 ALBI > Lycée polyvalent Toulouse-Lautrec	●		✓
81 ALBI > Lycée professionnel privé Saint-Dominique		●	✓
81 CARMAUX > Lycée polyvalent Jean Jaurès	●		✓
81 CASTRES > Lycée professionnel privé Notre-Dame		●	✓
81 MAZAMET > Cité scolaire de Mazamet – Lycée polyvalent Marie-Antoinette Riess	●		✓
82 CASTELSARRASIN > Lycée polyvalent Jean de Prades	●		✓
82 MONTAUBAN > Lycée polyvalent Antoine Bourdelle	●		✓
82 MONTAUBAN > Lycée professionnel privé Marie Théas		●	✓
82 MONTECH > Lycée polyvalent Olympe de Gouges	●		

BAC PRO MÉTIERS DE L'ACCUEIL

09 FERRIÈRES-SUR-ARIÈGE > Lycée professionnel Jean Durroux	●		✓
12 MILLAU > Lycée professionnel privé Jeanne d'Arc		●	✓
12 RODEZ > Lycée professionnel Ferdinand Foch	●		✓
31 PINS-JUSTARET > Lycée polyvalent Jean-Pierre Vernant	●		
31 SAINT-GAUDENS > Lycée professionnel Élisabeth et Norbert Casteret	●		✓
31 TOULOUSE > Lycée professionnel privé Sainte-Marie Saint-Sernin		●	
31 TOULOUSE > Lycée polyvalent Raymond Naves	●		✓
31 TOULOUSE > Lycée professionnel Gisèle Halimi	●		✓
31 TOULOUSE > Lycée professionnel privé Myriam		●	
31 TOURNEFEUILLE > Lycée polyvalent Marie-Louise Dissard Françoise	●		
31 VILLEFRANCHE-DE-LAURAGAIS > Lycée polyvalent Léon Blum	●		
32 AUCH > Lycée professionnel Pardailhan	●		✓
46 FIGEAC > Lycée professionnel J.-F. Champollion	●		✓
65 TARBES > Lycée professionnel Lautréamont	●		✓
81 ALBI > Lycée polyvalent Toulouse-Lautrec	●		✓
81 ALBI > Lycée professionnel privé Saint-Dominique		●	✓
81 CASTRES > Lycée polyvalent Anne Veaute	●		✓
82 MONTAUBAN > Lycée professionnel privé Marie Théas		●	✓

> ACADÉMIE DE MONTPELLIER

FORMATIONS	ÉTABLISSEMENTS	PUBLIC	PRIVÉ	INTERNAT
CAP CONSTRUCTEUR DE RÉSEAUX DE CANALISATIONS DE TRAVAUX PUBLICS	34 BÉDARIEUX > Lycée professionnel Fernand Léger	●		✓
CAP MARITIME	34 SÈTE > Lycée de la Mer Paul Bousquet	●		✓
CAP MARITIME CONCHYLICULTURE	34 SÈTE > Lycée de la Mer Paul Bousquet	●		✓
CAP AGRICOLE JARDINIER PAYSAGISTE	30 UZÈS > Maison familiale rurale d'éducation et d'orientation – Le Grand Mas		●	✓
	34 FLORENSAC > Institut Médico-professionnel Saint-Hilaire		●	✓
	34 GIGNAC > Lycée Privé Agricole Vallée de l'Hérault		●	✓
	34 MONTPELLIER > Établissement régional d'enseignement adapté Jean-Jacques Rousseau	●		✓
	66 PERPIGNAN > Établissement régional d'enseignement adapté Joan Miró	●		✓
CAP AGRICOLE MARÉCHAL-FERRANT	48 SAINT-CHÉLY-D'APCHER > Lycée général technologique et professionnel agricole François Rabelais	●		✓
CAP AGRICOLE MÉTIERS DE L'AGRICULTURE	30 MEYNES > Lycée professionnel agricole privé de Meynes (production végétale : grandes cultures)		●	✓
	30 VÉZÉNOBRES > Maison familiale rurale d'éducation et d'orientation – La Gardonnenque (production animale : ruminants)		●	✓
	30 VÉZÉNOBRES > Maison familiale rurale d'éducation et d'orientation – La Gardonnenque (production animale : équins)		●	✓
	34 PÉZENAS > Lycée d'enseignement agricole privé Bonne Terre (production végétale : arboriculture)		●	✓
	34 GIGNAC > Lycée Privé Agricole Vallée de l'Hérault (production végétale : horticulture)		●	✓
	66 PERPIGNAN > Établissement régional d'enseignement adapté Joan Miró (production végétale : horticulture)	●		✓
	66 RIVESALTES > Lycée professionnel agricole Claude Simon (production végétale : horticulture)	●		✓
CAP AGRICOLE PALEFRENIER SOIGNEUR	48 SAINT-CHÉLY-D'APCHER > Lycée général technologique et professionnel agricole François Rabelais	●		✓
CAP AGRICOLE TRAVAUX FORESTIERS	48 PEYRE-EN-AUBRAC > Maison familiale rurale d'éducation et d'orientation – Javols		●	✓
2^{DE} PRO MÉTIERS DE LA MER	34 SÈTE > Lycée de la Mer Paul Bousquet	●		✓
2^{DE} PRO MÉTIERS DE LA NATURE – JARDIN – PAYSAGE – FORÊT	11 CASTELNAUDARY > Lycée général et technologique agricole Pierre-Paul Riquet	●		✓
	11 LIMOUX > Lycée privé Saint-Joseph Limoux		●	✓
	11 NARBONNE > Lycée professionnel agricole Martin Luther King	●		✓
	30 RODILHAN > Lycée général, technologique et professionnel agricole Marie Durand	●		✓
	30 UZÈS > Maison familiale rurale d'éducation et d'orientation – Le Grand Mas		●	✓
	34 GIGNAC > Lycée Privé Agricole Vallée de l'Hérault		●	✓
	34 PÉZENAS > Lycée professionnel agricole Charles Marie de la Condamine	●		✓
	48 PEYRE-EN-AUBRAC > Maison familiale rurale d'éducation et d'orientation – Javols		●	✓
2^{DE} PRO MÉTIERS DES PRODUCTIONS	11 CARCASSONNE > Lycée général et technologique agricole Charlemagne	●		✓
	11 CASTELNAUDARY > Lycée général et technologique agricole Pierre-Paul Riquet	●		✓
	30 MEYNES > Lycée professionnel agricole privé de Meynes		●	✓
	30 RODILHAN > Lycée général, technologique et professionnel agricole Marie Durand	●		✓
	30 UZÈS > Maison familiale rurale d'éducation et d'orientation – Le Grand Mas		●	✓
	30 VESTRIC-ET-CANDIAC > Lycée agricole privé Institut Emmanuel d'Alzon – site de Vestric-et-Candiac		●	✓
	30 VÉZÉNOBRES > Maison familiale rurale d'éducation et d'orientation – La Gardonnenque		●	✓
	34 CASTELNAU-LE-LEZ > Lycée professionnel agricole Honoré de Balzac	●		✓
	34 GIGNAC > Lycée Privé Agricole Vallée de l'Hérault		●	✓
	34 PÉZENAS > Lycée d'enseignement agricole privé Bonne Terre		●	✓
	48 LA CANOURGUE > Lycée général technologique et professionnel agricole Louis Pasteur	●		✓
	48 MARVEJOLS > Lycée d'enseignement agricole privé Terre Nouvelle		●	✓
	48 SAINT-CHÉLY-D'APCHER > Lycée général technologique et professionnel agricole François Rabelais	●		✓
	66 RIVESALTES > Lycée professionnel agricole Claude Simon	●		✓

FORMATIONS	ÉTABLISSEMENTS	PUBLIC	PRIVÉ	INTERNAT
2^{DE} PRO MÉTIERS DU CONSEIL-VENTE	30 MARGUERITES > Maison familiale rurale d'éducation et d'orientation – La Pinède		●	✓
	34 CASTELNAU-LE-LEZ > Lycée professionnel agricole Honoré de Balzac	●		✓
	34 CLERMONT-L'HÉRAULT > Lycée d'enseignement agricole privé Institut Marie Sagnier		●	✓
	34 FRONTIGNAN > Lycée professionnel agricole privé Maurice Clavel		●	
BAC PRO AGROÉQUIPEMENT	11 CASTELNAUDARY > Lycée général et technologique agricole Pierre-Paul Riquet	●		✓
	34 GIGNAC > Lycée Privé Agricole Vallée de l'Hérault		●	✓
BAC PRO AMÉNAGEMENTS PAYSAGERS	11 CASTELNAUDARY > Lycée général et technologique agricole Pierre-Paul Riquet	●		✓
	30 RODILHAN > Lycée général, technologique et professionnel agricole Marie Durand	●		✓
	30 UZÈS > Maison familiale rurale d'éducation et d'orientation – Le Grand Mas		●	✓
	34 GIGNAC > Lycée Privé Agricole Vallée de l'Hérault		●	✓
	34 PÉZENAS > Lycée professionnel agricole Charles Marie de la Condamine	●		✓
	48 PEYRE-EN-AUBRAC > Maison familiale rurale d'éducation et d'orientation – Javols		●	✓
BAC PRO CONDUITE D'ACTIVITÉS D'ÉLEVAGE ET D'HÉBERGEMENT DANS LE SECTEUR CANIN-FÉLIN	30 MEYNES > Lycée professionnel agricole privé de Meynes		●	✓
BAC PRO CONDUITE DE PRODUCTIONS AQUICOLES	48 LA CANOURGUE > Lycée général technologique et professionnel agricole Louis Pasteur	●		✓
BAC PRO CONDUITE DE PRODUCTIONS HORTICOLES (ARBRES, ARBUSTES, FRUITS, FLEURS, LÉGUMES)	11 CARCASSONNE > Lycée général et technologique agricole Charlemagne	●		✓
	30 UZÈS > Maison familiale rurale d'éducation et d'orientation – Le Grand Mas		●	✓
	34 CASTELNAU-LE-LEZ > Lycée professionnel agricole Honoré de Balzac	●		✓
	34 GIGNAC > Lycée Privé Agricole Vallée de l'Hérault		●	✓
	66 RIVESALTES > Lycée professionnel agricole Claude Simon	●		✓
BAC PRO CONDUITE ET GESTION DE L'ENTREPRISE AGRICOLE	11 CASTELNAUDARY > Lycée général et technologique agricole Pierre-Paul Riquet (polyculture élevage)	●		✓
	30 VESTRIC-ET-CANDIAC > Lycée agricole privé Institut Emmanuel d'Alzon – site de Vestric-et-Candiac		●	✓
	30 VÉZÉNOBRES > Maison familiale rurale d'éducation et d'orientation – La Gardonnenque (polyculture élevage)		●	✓
	48 MARVEJOLS > Lycée d'enseignement agricole privé Terre Nouvelle (polyculture élevage)		●	✓
	48 SAINT-CHÉLY-D'APCHER > Lycée général technologique et professionnel agricole François Rabelais (polyculture élevage)	●		✓
BAC PRO CONDUITE ET GESTION DE L'ENTREPRISE HIPPIQUE	11 CASTELNAUDARY > Lycée général et technologique agricole Pierre-Paul Riquet	●		✓
	30 VÉZÉNOBRES > Maison familiale rurale d'éducation et d'orientation – La Gardonnenque		●	✓
	48 SAINT-CHÉLY-D'APCHER > Lycée général technologique et professionnel agricole François Rabelais	●		✓
BAC PRO CONDUITE ET GESTION DE L'ENTREPRISE VITIVINICOLE	11 CARCASSONNE > Lycée général et technologique agricole Charlemagne	●		✓
	30 RODILHAN > Lycée général, technologique et professionnel agricole Marie Durand	●		✓
	34 PÉZENAS > Lycée d'enseignement agricole privé Bonne Terre		●	✓
BAC PRO CULTURES MARINES	34 SÈTE > Lycée de la Mer Paul Bousquet	●		✓
BAC PRO FORÊT	11 LIMOUX > Lycée privé Saint-Joseph Limoux		●	✓
	48 PEYRE-EN-AUBRAC > Maison familiale rurale d'éducation et d'orientation – Javols		●	✓
BAC PRO GÉOMÈTRE	11 CASTELNAUDARY > Lycée polyvalent Germaine Tillion	●		✓
	30 NÎMES > Lycée Frédéric Mistral	●		✓
BAC PRO GESTION DES MILIEUX NATURELS ET DE LA FAUNE	11 NARBONNE > Lycée professionnel agricole Martin Luther King	●		✓
BAC PRO MAINTENANCE ENVIRONNEMENTALE ET PROPRETÉ DES ESPACES URBAINS	30 SOMMIÈRES > Lycée polyvalent Lucie Aubrac	●		✓
	34 SÈTE > Lycée polyvalent Irène et Frédéric Joliot-Curie	●		✓
BAC PRO PROCÉDÉS DE LA CHIMIE, DE L'EAU ET DES PAPIERS-CARTONS	30 ALÈS > Lycée polyvalent Jean-Baptiste Dumas	●		✓
	30 BAGNOLS-SUR-CÈZE > Lycée professionnel privé Sainte-Marie		●	

FORMATIONS

ÉTABLISSEMENTS

PUBLIC PRIVÉ INTERNAT

BAC PRO SERVICES AUX PERSONNES ET ANIMATION DANS LES TERRITOIRES

11 NARBONNE > Lycée professionnel agricole Martin Luther King	●		✓
11 PEZENS > Lycée d'enseignement agricole privé Émilie de Rodat		●	✓
11 SOUILHANELS > Lycée agricole – centre polyvalent de formation professionnelle la Rouatière		●	✓
30 CASTILLON-DU-GARD > Maison familiale rurale d'éducation et d'orientation – Pont du Gard		●	✓
30 GALLARGUES-LE-MONTUEUX > Maison familiale rurale d'éducation et d'orientation – Petite Camargue		●	✓
34 CAPESTANG > Lycée d'enseignement agricole privé Les Buissonnets		●	
34 FRONTIGNAN > Lycée professionnel agricole privé Maurice Clavel		●	
34 GANGES > Lycée professionnel agricole privé le Roc Blanc		●	✓
34 GIGEAN > Lycée d'enseignement agricole privé la Gardiole		●	
34 GIGNAC > Lycée Privé Agricole Vallée de l'Hérault		●	✓
34 PÉZENAS > Lycée d'enseignement agricole privé Bonne Terre		●	✓
34 PÉZENAS > Lycée professionnel agricole Charles Marie de la Condamine	●		✓
66 BOURG-MADAME > Lycée professionnel agricole privé le Mas-Blanc		●	✓
66 CÉRET > Lycée d'enseignement agricole privé Beau Soleil		●	✓
66 RIVESALTES > Lycée professionnel agricole Claude Simon	●		✓

BAC PRO TECHNICIEN CONSEIL-VENTE EN ANIMALERIE

30 MARGUERITTES > Maison familiale rurale d'éducation et d'orientation – La Pinède		●	✓
34 CLERMONT-L'HÉRAULT > Lycée d'enseignement agricole privé Institut Marie Sagnier		●	✓

BAC PRO TECHNICIEN CONSEIL-VENTE UNIVERS JARDINERIE

34 CASTELNAU-LE-LEZ > Lycée professionnel agricole Honoré de Balzac	●		✓
---	---	--	---

> **ACADÉMIE DE TOULOUSE**

FORMATIONS

ÉTABLISSEMENTS

PUBLIC PRIVÉ INTERNAT

CAP AGRICOLE JARDINIER PAYSAGISTE

12 VILLEFRANCHE-DE-ROUERGUE > Établissement régional d'enseignement adapté Laurière	●		✓
31 LABÈGE > Lycée agricole privé Saint-François – La Cadène (Fondation d'Auteuil)		●	✓
31 MURET > Établissement régional d'enseignement adapté	●		✓
65 TARBES > Lycée professionnel agricole et horticole Adriana	●		✓
82 MOISSAC > Lycée professionnel agricole de Moissac	●		✓

CAP AGRICOLE MARÉCHAL-FERRANT

32 MIRANDE > Lycée professionnel agricole de Mirande	●		✓
--	---	--	---

CAP AGRICOLE MÉTIERS DE L'AGRICULTURE

81 LAVAUUR > Lycée professionnel agricole Lavour-Flamarens (production végétale : grandes cultures)	●		✓
12 NAUCELLE > Maison familiale rurale d'éducation et d'orientation de Naucelle (production animale : ruminants)		●	✓
12 VILLEFRANCHE-DE-ROUERGUE > Établissement régional d'enseignement adapté Laurière (production végétale : horticulture)	●		✓
31 LABÈGE > Lycée agricole privé Saint-François – La Cadène (Fondation d'Auteuil) (production végétale : horticulture)		●	✓
31 LÉGUEVIN > Lycée professionnel privé Castelnouvel (production végétale : horticulture)		●	✓
31 MURET > Établissement régional d'enseignement adapté (production végétale : horticulture)	●		✓
82 MOISSAC > Lycée professionnel agricole de Moissac (production végétale : horticulture)	●		✓

CAP AGRICOLE PALEFRENIER SOIGNEUR

32 MIRANDE > Lycée professionnel agricole de Mirande	●		✓
46 TERROU > Maison familiale rurale d'éducation et d'orientation de Terrou		●	✓

CAP AGRICOLE TRAVAUX FORESTIERS

81 SAINT-AMANS-SOULT > Lycée professionnel agricole André Alquier		●	✓
---	--	---	---

2^{DE} PRO MÉTIERS DE LA NATURE – JARDIN – PAYSAGE – FORÊT

09 PAMIERES > Lycée agricole de Pamiers	●		✓
12 RIGNAC > Lycée agricole et horticole privé de Rignac		●	✓
12 SAINT-SERNIN-SUR-RANCE > Maison familiale rurale Valrance		●	✓
31 LABÈGE > Lycée agricole privé Saint-François – La Cadène (Fondation d'Auteuil)		●	✓
31 ONDES > Lycée général, technologique et professionnel agricole d'Ondes	●		✓
32 RISCLE > Lycée professionnel agricole	●		✓
46 LE MONTAT > Lycée professionnel agricole des Territoires – Cahors-Le Montat	●		✓
65 TARBES > Lycée professionnel agricole et horticole Adriana	●		✓
65 VIC-EN-BIGORRE > Lycée général et technologique agricole Jean Monnet	●		✓
81 ALBI > Lycée général, technologique et professionnel agricole Albi-Fonlabour	●		✓
81 SAINT-AMANS-SOULT > Lycée professionnel agricole André Alquier		●	✓
82 MOISSAC > Lycée professionnel agricole de Moissac	●		✓

FORMATIONS
ÉTABLISSEMENTS
PUBLIC PRIVÉ INTERNAT
2^{DE} PRO MÉTIERS DES PRODUCTIONS

09 PAMIER > Lycée agricole de Pamiers	●		✓
12 MONTEILS > Lycée agricole privé François Marty		●	✓
12 NAUCELLE > Maison familiale rurale d'éducation et d'orientation de Naucelle		●	✓
12 RIGNAC > Lycée agricole et horticole privé de Rignac		●	✓
12 SAINT-AFFRIQUE > Lycée général, technologique et professionnel agricole La Cazotte	●		✓
12 SAINT-AFFRIQUE > Lycée professionnel agricole privé Vaxergues		●	✓
31 DONNEVILLE > Maison familiale rurale d'éducation et d'orientation Donneville		●	✓
31 LABÈGE > Lycée agricole privé Saint-François – La Cadène (Fondation d'Auteuil)		●	✓
31 SAINT-GAUDENS > Lycée professionnel agricole du Comminges	●		✓
32 MASSEUBE > Lycée général et technologique du campus privé Saint-Christophe		●	✓
32 MIRANDE > Lycée professionnel agricole de Mirande	●		✓
32 RISCLE > Lycée professionnel agricole	●		✓
46 FIGEAC > Lycée général, technologique et professionnel agricole – La Vinadie	●		✓
46 TERROU > Maison familiale rurale d'éducation et d'orientation de Terrou		●	✓
65 TARBES > Lycée professionnel agricole et horticole Adriana	●		✓
65 VIC-EN-BIGORRE > Lycée général et technologique agricole Jean Monnet	●		✓
81 ALBI > Lycée général, technologique et professionnel agricole Albi-Fonlabour	●		✓
81 LAVAUR > Lycée professionnel agricole Lavour-Flamarens	●		✓
81 VERDALLE > Lycée agricole privé de Touscayrats		●	✓
82 ESCATALENS > Maison familiale rurale d'éducation et d'orientation – Sud Agromat		●	✓
82 MOISSAC > Lycée professionnel agricole de Moissac	●		✓

2^{DE} PRO MÉTIERS DU CONSEIL-VENTE

12 VILLEFRANCHE-DE-ROUERGUE > Lycée professionnel agricole Beaugerard	●		✓
31 SAINT-GAUDENS > Lycée professionnel agricole du Comminges	●		✓
46 FIGEAC > Lycée général, technologique et professionnel agricole – La Vinadie	●		✓
65 TARBES > Lycée professionnel agricole et horticole Adriana	●		✓
81 BRENS > Maison familiale rurale d'éducation et d'orientation – Ineopôle Formation		●	✓
81 GAILLAC > Maison familiale rurale d'éducation et d'orientation – Bel Aspect		●	✓
82 CAUSSADE > Lycée professionnel privé Clair Foyer		●	✓
82 MOISSAC > Maison familiale rurale d'éducation et d'orientation de Moissac		●	✓

BAC PRO AGROÉQUIPEMENT

12 MONTEILS > Lycée agricole privé François Marty		●	✓
82 ESCATALENS > Maison familiale rurale d'éducation et d'orientation – Sud Agromat		●	✓

BAC PRO AMÉNAGEMENTS PAYSAGERS

12 RIGNAC > Lycée agricole et horticole privé de Rignac		●	✓
31 LABÈGE > Lycée agricole privé Saint-François – La Cadène (Fondation d'Auteuil)		●	✓
31 ONDES > Lycée général, technologique et professionnel agricole d'Ondes	●		✓
65 TARBES > Lycée professionnel agricole et horticole Adriana	●		✓
81 ALBI > Lycée général, technologique et professionnel agricole Albi-Fonlabour	●		✓
82 MOISSAC > Lycée professionnel agricole de Moissac	●		✓

BAC PRO CONDUITE D'ACTIVITÉS D'ÉLEVAGE ET D'HÉBERGEMENT DANS LE SECTEUR CANIN-FÉLIN

31 DONNEVILLE > Maison familiale rurale d'éducation et d'orientation Donneville		●	✓
46 FIGEAC > Lycée général, technologique et professionnel agricole – La Vinadie	●		✓

BAC PRO CONDUITE DE PRODUCTIONS HORTICOLES (ARBRES, ARBUSTES, FRUITS, FLEURS, LÉGUMES)

31 LABÈGE > Lycée agricole privé Saint-François – La Cadène (Fondation d'Auteuil)		●	✓
65 TARBES > Lycée professionnel agricole et horticole Adriana	●		✓
81 ALBI > Lycée général, technologique et professionnel agricole Albi-Fonlabour	●		✓
82 MOISSAC > Lycée professionnel agricole de Moissac	●		✓

BAC PRO CONDUITE ET GESTION DE L'ENTREPRISE AGRICOLE

32 MASSEUBE > Lycée général et technologique du campus privé Saint-Christophe (grandes cultures)		●	✓
81 LAVAUR > Lycée professionnel agricole Lavour-Flamarens (grandes cultures)	●		✓
82 ESCATALENS > Maison familiale rurale d'éducation et d'orientation – Sud Agromat (grandes cultures)		●	✓
82 MOISSAC > Lycée professionnel agricole de Moissac (grandes cultures)	●		✓
09 PAMIER > Lycée agricole de Pamiers (polyculture élevage)	●		✓
12 NAUCELLE > Maison familiale rurale d'éducation et d'orientation de Naucelle (polyculture élevage)		●	✓
12 RIGNAC > Lycée agricole et horticole privé de Rignac (polyculture élevage)		●	✓
12 SAINT-AFFRIQUE > Lycée général, technologique et professionnel agricole La Cazotte (polyculture élevage)	●		✓
12 SAINT-AFFRIQUE > Lycée professionnel agricole privé Vaxergues (polyculture élevage)		●	✓
31 SAINT-GAUDENS > Lycée professionnel agricole du Comminges (polyculture élevage)	●		✓
32 MIRANDE > Lycée professionnel agricole de Mirande (polyculture élevage)	●		✓
46 FIGEAC > Lycée général, technologique et professionnel agricole – La Vinadie (polyculture élevage)	●		✓
65 VIC-EN-BIGORRE > Lycée général et technologique agricole Jean Monnet (polyculture élevage)	●		✓
81 ALBI > Lycée général, technologique et professionnel agricole Albi-Fonlabour (polyculture élevage)	●		✓
81 LAVAUR > Lycée professionnel agricole Lavour-Flamarens (polyculture élevage)	●		✓
81 VERDALLE > Lycée agricole privé de Touscayrats (polyculture élevage)		●	✓

FORMATIONS	ÉTABLISSEMENTS	PUBLIC	PRIVÉ	INTERNAT
BAC PRO CONDUITE ET GESTION DE L'ENTREPRISE HIPPIQUE	12 SAINT-AFFRIQUE > Lycée général, technologique et professionnel agricole La Cazotte	●		✓
	32 MIRANDE > Lycée professionnel agricole de Mirande	●		✓
	46 TERROU > Maison familiale rurale d'éducation et d'orientation de Terrou		●	✓
BAC PRO CONDUITE ET GESTION DE L'ENTREPRISE VITIVINICOLE	32 RISCLE > Lycée professionnel agricole	●		✓
BAC PRO FORÊT	65 VIC-EN-BIGORRE > Lycée général et technologique agricole Jean Monnet	●		✓
	81 SAINT-AMANS-SOULT > Lycée professionnel agricole André Alquier		●	✓
BAC PRO GÉOMÈTRE	82 BEAUMONT-DE-LOMAGNE > Lycée polyvalent Norman Foster	●		✓
BAC PRO GESTION DES MILIEUX NATURELS ET DE LA FAUNE	09 PAMIERIS > Lycée agricole de Pamiers	●		✓
	12 SAINT-SERNIN-SUR-RANCE > Maison familiale rurale Valrance		●	✓
	32 RISCLE > Lycée professionnel agricole	●		✓
	46 LE MONTAT > Lycée professionnel agricole des Territoires – Cahors-Le Montat	●		✓
	81 SAINT-AMANS-SOULT > Lycée professionnel agricole André Alquier		●	✓
BAC PRO PROCÉDÉS DE LA CHIMIE, DE L'EAU ET DES PAPIERS-CARTONS	09 LAVELANET > Lycée polyvalent Joseph-Marie Jacquard	●		✓
BAC PRO SERVICES AUX PERSONNES ET ANIMATION DANS LES TERRITOIRES	09 PAMIERIS > Lycée agricole de Pamiers	●		✓
	12 MONTEILS > Lycée agricole privé François Marty		●	✓
	12 SAINT-AFFRIQUE > Lycée professionnel agricole privé Vaxergues		●	✓
	12 VILLEFRANCHE-DE-ROUERGUE > Lycée professionnel agricole Beaugard	●		✓
	31 DONNEVILLE > Maison familiale rurale d'éducation et d'orientation Donneville		●	✓
	31 MANE > Maison familiale rurale d'éducation et d'orientation de Mane		●	✓
	31 MONTASTRUC-LA-CONSEILLÈRE > Lycée professionnel rural privé l'Oustal		●	✓
	31 RIEUMES > Lycée professionnel rural privé Le Savès		●	✓
	31 SAINT-GAUDENS > Lycée professionnel agricole du Comminges	●		✓
	32 COLOGNE > Maison familiale rurale d'éducation et d'orientation de Cologne		●	✓
	32 MASSEUBE > Lycée général et technologique du campus privé Saint-Christophe		●	✓
	32 PAVIE > Lycée professionnel agricole d'Auch, Beaulieu et Lavacant – site de Lavacant	●		✓
	46 LE MONTAT > Lycée professionnel agricole des Territoires – Cahors-Le Montat	●		✓
	81 GAILLAC > Maison familiale rurale d'éducation et d'orientation – Bel Aspect		●	✓
	81 VERDALLE > Lycée agricole privé de Touscayrats		●	✓
	82 BEAUMONT-DE-LOMAGNE > Lycée d'enseignement agricole privé Lestonnac		●	✓
82 CAUSSADE > Lycée professionnel privé Clair Foyer		●	✓	
82 MONTAUBAN > Lycée général, technologique et professionnel agricole de Montauban	●		✓	
BAC PRO TECHNICIEN CONSEIL-VENTE EN ANIMALERIE	46 FIGEAC > Lycée général, technologique et professionnel agricole – La Vinadie	●		✓
	65 TARBES > Lycée professionnel agricole et horticole Adriana	●		✓
	81 BRENS > Maison familiale rurale d'éducation et d'orientation – Ineopôle Formation		●	✓
	82 CAUSSADE > Lycée professionnel privé Clair Foyer		●	✓
BAC PRO TECHNICIEN CONSEIL-VENTE UNIVERS JARDINERIE	31 LABÈGE > Lycée agricole privé Saint-François- La Cadène (Fondation d'Auteuil)		●	✓
	65 TARBES > Lycée professionnel agricole et horticole Adriana	●		✓

> ACADÉMIE DE MONTPELLIER

FORMATIONS	ÉTABLISSEMENTS	PUBLIC	PRIVÉ	INTERNAT
CAP BOULANGER	34 MONTPELLIER > Lycée polyvalent Georges Frêche	●		✓
	66 ARGELÈS-SUR-MER > Lycée polyvalent Christian Bourquin	●		✓
CAP CHARCUTERIE-TRAITEUR	34 BÉZIERS > Lycée polyvalent Jean Moulin	●		✓
CAP COMMERCIALISATION ET SERVICES EN HÔTEL-CAFÉ-RESTAURANT	11 CARCASSONNE > Lycée professionnel Charles Cros	●		✓
	30 NÎMES > Lycée professionnel Voltaire	●		✓
	30 SAINT-JEAN-DU-GARD > Lycée professionnel Hôtelier Marie Curie	●		✓
	34 BÉZIERS > Lycée polyvalent Jean Moulin	●		✓
	34 MONTPELLIER > Lycée polyvalent Georges Frêche	●		✓
	34 SÈTE > Lycée Charles de Gaulle	●		✓
	48 SAINT-CHÉLY-D'APCHER > Lycée privé polyvalent Sacré-Cœur		●	✓
	66 ARGELÈS-SUR-MER > Lycée polyvalent Christian Bourquin	●		✓
CAP CRÉMIER-FROMAGER	34 MONTPELLIER > Lycée polyvalent Georges Frêche	●		✓
CAP CUISINE	11 CARCASSONNE > Lycée professionnel Charles Cros	●		✓
	30 NÎMES > Lycée professionnel Voltaire	●		✓
	30 SAINT-JEAN-DU-GARD > Lycée professionnel Hôtelier Marie Curie	●		✓
	34 BÉZIERS > Lycée polyvalent Jean Moulin	●		✓
	34 MONTPELLIER > Lycée polyvalent Georges Frêche	●		✓
	34 SÈTE > Lycée Charles de Gaulle	●		✓
	48 SAINT-CHÉLY-D'APCHER > Lycée privé polyvalent Sacré-Cœur		●	✓
	66 ARGELÈS-SUR-MER > Lycée polyvalent Christian Bourquin	●		✓
CAP PÂTISSIER	30 NÎMES > Lycée professionnel Voltaire	●		✓
	34 MONTPELLIER > Lycée polyvalent Georges Frêche	●		✓
	66 ARGELÈS-SUR-MER > Lycée polyvalent Christian Bourquin	●		✓
CAP PRODUCTION ET SERVICE EN RESTAURATIONS (RAPIDE, COLLECTIVE, CAFÉTÉRIA)	11 CARCASSONNE > Lycée professionnel Charles Cros	●		✓
	11 NARBONNE > Lycée polyvalent Louise Michel	●		✓
	30 ALÈS > Lycée polyvalent Jean-Baptiste Dumas	●		✓
	30 BAGNOLS-SUR-CÈZE > Lycée polyvalent Albert Einstein	●		✓
	30 NÎMES > Lycée professionnel Voltaire	●		✓
	34 AGDE > Lycée polyvalent Auguste Loubatières	●		
	34 BÉZIERS > Lycée polyvalent Jean Moulin	●		✓
	34 LUNEL > Lycée polyvalent Victor Hugo	●		✓
	34 MONTPELLIER > Lycée professionnel Jules Ferry	●		✓
	34 SÈTE > Lycée Charles de Gaulle	●		✓
	66 PERPIGNAN > Lycée polyvalent Pablo Picasso	●		✓
CAP AGRICOLE SERVICES AUX PERSONNES ET VENTE EN ESPACE RURAL	11 LÉZIGNAN-CORBIÈRES > Lycée d'enseignement agricole privé L'Amandier		●	
	11 SOUILHANELS > Lycée agricole – centre polyvalent de formation professionnelle la Rouatière		●	✓
	30 CASTILLON-DU-GARD > Maison familiale rurale d'éducation et d'orientation – Pont du Gard		●	✓
	30 GALLARGUES-LE-MONTUEUX > Maison familiale rurale d'éducation et d'orientation – Petite Camargue		●	✓
	34 CLERMONT-L'HÉRAULT > Lycée d'enseignement agricole privé Institut Marie Sagnier		●	✓
	34 FLORENSAC > Institut Médico-professionnel Saint-Hilaire		●	✓
	34 FRONTIGNAN > Lycée professionnel agricole privé Maurice Clavel		●	
	34 GANGES > Lycée professionnel agricole privé le Roc Blanc		●	✓
	34 GIGEAN > Lycée d'enseignement agricole privé la Gardiole		●	
	34 GIGNAC > Lycée Privé Agricole Vallée de l'Hérault		●	✓
	34 PÉZENAS > Lycée d'enseignement agricole privé Bonne Terre		●	✓
	66 BOURG-MADAME > Lycée professionnel agricole privé le Mas-Blanc		●	✓
	66 RIVESALTES > Lycée professionnel agricole Claude Simon	●		✓

FORMATIONS	ÉTABLISSEMENTS	PUBLIC	PRIVÉ	INTERNAT
2^{DE} PRO MÉTIERS DE L'ALIMENTATION	34 MONTPELLIER > Lycée polyvalent Georges Frêche	●		✓
	66 ARGELÈS-SUR-MER > Lycée polyvalent Christian Bourquin	●		✓
2^{DE} PRO MÉTIERS DE L'ALIMENTATION – BIO-INDUSTRIES ET LABORATOIRE	11 LIMOUX > Lycée privé Saint-Joseph Limoux		●	✓
	34 CASTELNAU-LE-LEZ > Lycée professionnel agricole Honoré de Balzac	●		✓
2^{DE} PRO MÉTIERS DE LA NATURE – JARDIN – PAYSAGE – FORÊT	11 CASTELNAUDARY > Lycée général et technologique agricole Pierre-Paul Riquet	●		✓
	11 LIMOUX > Lycée privé Saint-Joseph Limoux		●	✓
	11 NARBONNE > Lycée professionnel agricole Martin Luther King	●		✓
	30 RODILHAN > Lycée général, technologique et professionnel agricole Marie Durand	●		✓
	30 UZÈS > Maison familiale rurale d'éducation et d'orientation – Le Grand Mas		●	✓
	34 GIGNAC > Lycée Privé Agricole Vallée de l'Hérault		●	✓
	34 PÉZENAS > Lycée professionnel agricole Charles Marie de la Condamine	●		✓
	48 PEYRE-EN-AUBRAC > Maison familiale rurale d'éducation et d'orientation – Javols		●	✓
2^{DE} PRO MÉTIERS DE L'HÔTELLERIE ET DE LA RESTAURATION	11 CARCASSONNE > Lycée professionnel Charles Cros	●		✓
	30 NÎMES > Lycée professionnel Voltaire	●		✓
	30 SAINT-JEAN-DU-GARD > Lycée professionnel Hôtelier Marie Curie	●		✓
	34 BÉZIERS > Lycée polyvalent Jean Moulin	●		✓
	34 MONTPELLIER > Lycée polyvalent Georges Frêche	●		✓
	34 SÈTE > Lycée Charles de Gaulle	●		✓
	48 MENDE > Lycée professionnel Émile Peytavin	●		✓
	48 SAINT-CHÉLY-D'APCHER > Lycée privé polyvalent Sacré-Cœur		●	✓
	66 ANDORRE-LA-VIEILLE > Lycée Comte de Foix	●		✓
66 ARGELÈS-SUR-MER > Lycée polyvalent Christian Bourquin	●		✓	
2^{DE} PRO MÉTIERS DU CONSEIL-VENTE	30 MARGUERITTES > Maison familiale rurale d'éducation et d'orientation – La Pinède		●	✓
	34 CASTELNAU-LE-LEZ > Lycée professionnel agricole Honoré de Balzac	●		✓
	34 CLERMONT-L'HÉRAULT > Lycée d'enseignement agricole privé Institut Marie Sagnier		●	✓
	34 FRONTIGNAN > Lycée professionnel agricole privé Maurice Clavel		●	
BAC PRO BOULANGER-PÂTISSIER	34 MONTPELLIER > Lycée polyvalent Georges Frêche	●		✓
	48 SAINT-CHÉLY-D'APCHER > Lycée privé polyvalent Sacré-Cœur		●	✓
	66 ARGELÈS-SUR-MER > Lycée polyvalent Christian Bourquin	●		✓
BAC PRO COMMERCIALISATION ET SERVICES EN RESTAURATION	11 CARCASSONNE > Lycée professionnel Charles Cros	●		✓
	30 NÎMES > Lycée professionnel Voltaire	●		✓
	30 SAINT-JEAN-DU-GARD > Lycée professionnel Hôtelier Marie Curie	●		✓
	34 BÉZIERS > Lycée polyvalent Jean Moulin	●		✓
	34 MONTPELLIER > Lycée polyvalent Georges Frêche	●		✓
	34 SÈTE > Lycée Charles de Gaulle	●		✓
	48 MENDE > Lycée professionnel Émile Peytavin	●		✓
	48 SAINT-CHÉLY-D'APCHER > Lycée privé polyvalent Sacré-Cœur		●	✓
	66 ANDORRE-LA-VIEILLE > Lycée Comte de Foix	●		✓
66 ARGELÈS-SUR-MER > Lycée polyvalent Christian Bourquin	●		✓	
BAC PRO CONDUITE ET GESTION DE L'ENTREPRISE VITIVINICOLE	11 CARCASSONNE > Lycée général et technologique agricole Charlemagne	●		✓
	30 RODILHAN > Lycée général, technologique et professionnel agricole Marie Durand	●		✓
	34 PÉZENAS > Lycée d'enseignement agricole privé Bonne Terre		●	✓
BAC PRO CUISINE	11 CARCASSONNE > Lycée professionnel Charles Cros	●		✓
	30 NÎMES > Lycée professionnel Voltaire	●		✓
	30 SAINT-JEAN-DU-GARD > Lycée professionnel Hôtelier Marie Curie	●		✓
	34 BÉZIERS > Lycée polyvalent Jean Moulin	●		✓
	34 MONTPELLIER > Lycée polyvalent Georges Frêche	●		✓
	34 SÈTE > Lycée Charles de Gaulle	●		✓
	48 MENDE > Lycée professionnel Émile Peytavin	●		✓
	48 SAINT-CHÉLY-D'APCHER > Lycée privé polyvalent Sacré-Cœur		●	✓
	66 ANDORRE-LA-VIEILLE > Lycée Comte de Foix	●		✓
66 ARGELÈS-SUR-MER > Lycée polyvalent Christian Bourquin	●		✓	
BAC PRO GESTION DES MILIEUX NATURELS ET DE LA FAUNE	11 NARBONNE > Lycée professionnel agricole Martin Luther King	●		✓
BAC PRO LABORATOIRE CONTRÔLE QUALITÉ	11 LIMOUX > Lycée privé Saint-Joseph Limoux		●	✓
	34 CASTELNAU-LE-LEZ > Lycée professionnel agricole Honoré de Balzac	●		✓

FORMATIONS
ÉTABLISSEMENTS

		PUBLIC	PRIVÉ	INTERNAT
BAC PRO PRODUCTION EN INDUSTRIES PHARMACEUTIQUES, ALIMENTAIRES ET COSMÉTIQUES	30 BAGNOLS-SUR-CÈZE > Lycée polyvalent Albert Einstein	●		✓
	34 CASTELNAU-LE-LEZ > Lycée professionnel agricole Honoré de Balzac	●		✓
BAC PRO SERVICES AUX PERSONNES ET ANIMATION DANS LES TERRITOIRES	11 NARBONNE > Lycée professionnel agricole Martin Luther King	●		✓
	11 PEZENS > Lycée d'enseignement agricole privé Émilie de Rodat		●	✓
	11 SOUILHANELS > Lycée agricole – centre polyvalent de formation professionnelle la Rouatière		●	✓
	30 CASTILLON-DU-GARD > Maison familiale rurale d'éducation et d'orientation – Pont du Gard		●	✓
	30 GALLARGUES-LE-MONTUEUX > Maison familiale rurale d'éducation et d'orientation – Petite Camargue		●	✓
	34 CAPESTANG > Lycée d'enseignement agricole privé Les Buissonnets		●	
	34 FRONTIGNAN > Lycée professionnel agricole privé Maurice Clavel		●	
	34 GANGES > Lycée professionnel agricole privé le Roc Blanc		●	✓
	34 GIGEAN > Lycée d'enseignement agricole privé la Gardiole		●	
	34 GIGNAC > Lycée Privé Agricole Vallée de l'Hérault		●	✓
	34 PÉZENAS > Lycée d'enseignement agricole privé Bonne Terre		●	✓
	34 PÉZENAS > Lycée professionnel agricole Charles Marie de la Condamine	●		✓
	66 BOURG-MADAME > Lycée professionnel agricole privé le Mas-Blanc		●	✓
	66 CÉRET > Lycée d'enseignement agricole privé Beau Soleil		●	✓
	66 RIVESALTES > Lycée professionnel agricole Claude Simon	●		✓
BAC PRO TECHNICIEN CONSEIL-VENTE EN ALIMENTATION (PRODUITS ALIMENTAIRES ET BOISSONS)	30 MARGUERITTES > Maison familiale rurale d'éducation et d'orientation – La Pinède		●	✓
	34 FRONTIGNAN > Lycée professionnel agricole privé Maurice Clavel		●	



> ACADÉMIE DE TOULOUSE



FORMATIONS

ÉTABLISSEMENTS

		PUBLIC	PRIVÉ	INTERNAT
CAP COMMERCIALISATION ET SERVICES EN HÔTEL-CAFÉ-RESTAURANT	09 SAINT-GIRONS > Lycée professionnel François Camel	●		✓
	12 MILLAU > Lycée professionnel Jean Vigo	●		✓
	12 VILLEFRANCHE-DE-ROUERGUE > Établissement régional d'enseignement adapté Laurière	●		✓
	31 TOULOUSE > Lycée polyvalent hôtellerie et tourisme d'Occitanie	●		✓
	31 TOULOUSE > Lycée polyvalent Renée Bonnet	●		
	32 AUCH > Lycée professionnel Pardailhan	●		✓
	46 SOUILLAC > Lycée professionnel des métiers hôteliers Quercy Périgord	●		✓
	65 TARBES > Lycée professionnel Lautréamont	●		✓
	81 MAZAMET > Lycée professionnel hôtelier	●		✓
	82 CASTELSARRASIN > Lycée polyvalent Jean de Prades	●		✓
82 MONTAUBAN > Lycée professionnel privé Marie Théas		●	✓	
CAP CRÉMIER-FROMAGER	65 TARBES > Lycée professionnel Lautréamont	●		✓
CAP CUISINE	09 SAINT-GIRONS > Lycée professionnel François Camel	●		✓
	12 VILLEFRANCHE-DE-ROUERGUE > Établissement régional d'enseignement adapté Laurière	●		✓
	31 SAINT-GAUDENS > Lycée polyvalent privé Sainte-Thérèse		●	✓
	31 TOULOUSE > Lycée polyvalent hôtellerie et tourisme d'Occitanie	●		
	31 TOULOUSE > Lycée polyvalent Renée Bonnet	●		
	32 AUCH > Lycée professionnel Pardailhan	●		✓
	46 SOUILLAC > Lycée professionnel des métiers hôteliers Quercy Périgord	●		✓
	65 TARBES > Lycée professionnel Lautréamont	●		✓
	81 MAZAMET > Lycée professionnel hôtelier	●		✓
	82 CASTELSARRASIN > Lycée polyvalent Jean de Prades	●		✓
82 MONTAUBAN > Lycée professionnel privé Marie Théas		●	✓	
CAP PÂTISSIER	82 CASTELSARRASIN > Lycée polyvalent Jean de Prades	●		✓
CAP PRODUCTION ET SERVICE EN RESTAURATIONS (RAPIDE, COLLECTIVE, CAFÉTÉRIA)	09 PAMIERIS > Établissement régional d'enseignement adapté – Guy Villeroux	●		✓
	12 SAINT-AFFRIQUE > Lycée polyvalent Jean Jaurès	●		✓
	31 LÉGUEVIN > Lycée professionnel privé Castelnouvel		●	✓
	31 MURET > Établissement régional d'enseignement adapté	●		✓
	31 SAINT-GAUDENS > Lycée professionnel Élisabeth et Norbert Casteret	●		✓
	31 TOULOUSE > Lycée polyvalent Renée Bonnet	●		
	31 TOULOUSE > Lycée professionnel privé Myriam		●	
	32 NOGARO > Lycée polyvalent d'Artagnan	●		✓
	65 TARBES > Lycée professionnel privé Vincent de Paul		●	✓
	81 ALBI > Lycée polyvalent Toulouse-Lautrec	●		✓
	81 CARMAUX > Lycée polyvalent Jean Jaurès	●		✓
	81 MAZAMET > Lycée professionnel hôtelier	●		✓
	82 MONTAUBAN > Lycée polyvalent Antoine Bourdelle	●		✓
CAP AGRICOLE SERVICES AUX PERSONNES ET VENTE EN ESPACE RURAL	12 NAUCELLE > Maison familiale rurale d'éducation et d'orientation de Naucelle		●	✓
	12 VILLEFRANCHE-DE-ROUERGUE > Lycée professionnel agricole Beaugard	●		✓
	31 MONTASTRUC-LA-CONSEILLÈRE > Lycée professionnel rural privé l'Oustal		●	✓
	31 RIEUMES > Lycée professionnel rural privé Le Savès		●	✓
	31 SAINT-GAUDENS > Lycée professionnel agricole du Comminges	●		✓
	32 COLOGNE > Maison familiale rurale d'éducation et d'orientation de Cologne		●	✓
	46 LE MONTAT > Lycée professionnel agricole des Territoires – Cahors-Le Montat	●		✓
	46 TERROU > Maison familiale rurale d'éducation et d'orientation de Terrou		●	✓
	81 GAILLAC > Maison familiale rurale d'éducation et d'orientation – Bel Aspect		●	✓
	81 PEYREGOUX > Maison familiale rurale d'éducation et d'orientation de Peyregoux		●	✓
	82 BEAUMONT-DE-LOMAGNE > Lycée d'enseignement agricole privé Lestonnac		●	✓
	82 CAUSSADE > Lycée professionnel privé Clair Foyer		●	✓
	82 MOISSAC > Maison familiale rurale d'éducation et d'orientation de Moissac		●	✓
	2^{DE} PRO MÉTIERS DE L'ALIMENTATION	12 VILLEFRANCHE-DE-ROUERGUE > Lycée professionnel Raymond Savignac	●	
31 TOULOUSE > Lycée polyvalent Renée Bonnet		●		
46 SOUILLAC > Lycée professionnel des métiers hôteliers Quercy Périgord		●		✓
65 TARBES > Lycée professionnel Lautréamont		●		✓

FORMATIONS
ÉTABLISSEMENTS

PUBLIC PRIVÉ INTERNAT

**2^{DE} PRO MÉTIERS DE L'ALIMENTATION –
BIO-INDUSTRIES ET LABORATOIRE**
32 PAVIE > Lycée professionnel agricole d'Auch, Beaulieu et Lavacant – site de Lavacant

●

✓

**2^{DE} PRO MÉTIERS DE LA NATURE –
JARDIN – PAYSAGE – FORÊT**
09 PAMIERs > Lycée agricole de Pamiers

●

✓

12 RIGNAC > Lycée agricole et horticole privé de Rignac

●

✓

12 SAINT-SERNIN-SUR-RANCE > Maison familiale rurale Valrance

●

✓

31 LABÈGE > Lycée agricole privé Saint-François – La Cadène (Fondation d'Auteuil)

●

✓

31 ONDES > Lycée général, technologique et professionnel agricole d'Ondes

●

✓

32 RISCLE > Lycée professionnel agricole

●

✓

46 LE MONTAT > Lycée professionnel agricole des Territoires – Cahors-Le Montat

●

✓

65 TARBES > Lycée professionnel agricole et horticole Adriana

●

✓

65 VIC-EN-BIGORRE > Lycée général et technologique agricole Jean Monnet

●

✓

81 ALBI > Lycée général, technologique et professionnel agricole Albi-Fonlabour

●

✓

81 SAINT-AMANS-SOULT > Lycée professionnel agricole André Alquier

●

✓

82 MOISSAC > Lycée professionnel agricole de Moissac

●

✓

**2^{DE} PRO MÉTIERS DE L'HÔTELLERIE
ET DE LA RESTAURATION**
09 SAINT-GIRONS > Lycée professionnel François Camel

●

✓

12 MILLAU > Lycée professionnel Jean Vigo

●

✓

12 VILLEFRANCHE-DE-ROUERGUE > Lycée professionnel privé Saint-Joseph

●

✓

31 SAINT-GAUDENS > Lycée polyvalent privé Sainte-Thérèse

●

✓

31 TOULOUSE > Lycée polyvalent hôtellerie et tourisme d'Occitanie

●

✓

31 TOULOUSE > Lycée polyvalent Renée Bonnet

●

✓

32 AUCH > Lycée professionnel Pardailhan

●

✓

46 SOUILLAC > Lycée professionnel des métiers hôteliers Quercy Périgord

●

✓

65 LOURDES > Lycée des Métiers de l'Arrouza

●

✓

65 TARBES > Lycée professionnel Lautréamont

●

✓

81 MAZAMET > Lycée professionnel hôtelier

●

✓

82 CASTELSARRASIN > Lycée polyvalent Jean de Prades

●

✓

82 MONTAUBAN > Lycée professionnel privé Marie Théas

●

✓

2^{DE} PRO MÉTIERS DU CONSEIL-VENTE
12 VILLEFRANCHE-DE-ROUERGUE > Lycée professionnel agricole Beauregard

●

✓

31 SAINT-GAUDENS > Lycée professionnel agricole du Comminges

●

✓

46 FIGEAC > Lycée général, technologique et professionnel agricole – La Vinadie

●

✓

65 TARBES > Lycée professionnel agricole et horticole Adriana

●

✓

81 BRENS > Maison familiale rurale d'éducation et d'orientation – Ineopôle Formation

●

✓

81 GAILLAC > Maison familiale rurale d'éducation et d'orientation – Bel Aspect

●

✓

82 CAUSSADE > Lycée professionnel privé Clair Foyer

●

✓

82 MOISSAC > Maison familiale rurale d'éducation et d'orientation de Moissac

●

✓

**BAC PRO BOUCHER-CHARCUTIER-
TRAITEUR**
12 VILLEFRANCHE-DE-ROUERGUE > Lycée professionnel Raymond Savignac

●

✓

31 TOULOUSE > Lycée polyvalent Renée Bonnet

●

✓

BAC PRO BOULANGER-PÂTISSIER
12 VILLEFRANCHE-DE-ROUERGUE > Lycée professionnel Raymond Savignac

●

✓

31 TOULOUSE > Lycée polyvalent Renée Bonnet

●

✓

46 SOUILLAC > Lycée professionnel des métiers hôteliers Quercy Périgord

●

✓

65 TARBES > Lycée professionnel Lautréamont

●

✓

**BAC PRO COMMERCIALISATION
ET SERVICES EN RESTAURATION**
09 SAINT-GIRONS > Lycée professionnel François Camel

●

✓

12 MILLAU > Lycée professionnel Jean Vigo

●

✓

12 VILLEFRANCHE-DE-ROUERGUE > Lycée professionnel privé Saint-Joseph

●

✓

31 SAINT-GAUDENS > Lycée polyvalent privé Sainte-Thérèse

●

✓

31 TOULOUSE > Lycée polyvalent hôtellerie et tourisme d'Occitanie

●

✓

31 TOULOUSE > Lycée polyvalent Renée Bonnet

●

✓

32 AUCH > Lycée professionnel Pardailhan

●

✓

46 SOUILLAC > Lycée professionnel des métiers hôteliers Quercy Périgord

●

✓

65 LOURDES > Lycée des Métiers de l'Arrouza

●

✓

65 TARBES > Lycée professionnel Lautréamont

●

✓

81 MAZAMET > Lycée professionnel hôtelier

●

✓

82 CASTELSARRASIN > Lycée polyvalent Jean de Prades

●

✓

82 MONTAUBAN > Lycée professionnel privé Marie Théas

●

✓

**BAC PRO CONDUITE ET GESTION
DE L'ENTREPRISE VITIVINICOLE**
32 RISCLE > Lycée professionnel agricole

●

✓

FORMATIONS

ÉTABLISSEMENTS

PUBLIC PRIVÉ INTERNAT

BAC PRO CUISINE

- 09 SAINT-GIRONS > Lycée professionnel François Camel
- 12 MILLAU > Lycée professionnel Jean Vigo
- 12 VILLEFRANCHE-DE-ROUERGUE > Lycée professionnel privé Saint-Joseph
- 31 SAINT-GAUDENS > Lycée polyvalent privé Sainte-Thérèse
- 31 TOULOUSE > Lycée polyvalent hôtellerie et tourisme d'Occitanie
- 31 TOULOUSE > Lycée polyvalent Renée Bonnet
- 32 AUCH > Lycée professionnel Pardailhan
- 46 SOUILLAC > Lycée professionnel des métiers hôteliers Quercy Périgord
- 65 LOURDES > Lycée des Métiers de l'Arrouza
- 65 TARBES > Lycée professionnel Lautréamont
- 81 MAZAMET > Lycée professionnel hôtelier
- 82 CASTELSARRASIN > Lycée polyvalent Jean de Prades
- 82 MONTAUBAN > Lycée professionnel privé Marie Théas

PUBLIC	PRIVÉ	INTERNAT
●		✓
●		✓
	●	✓
	●	✓
●		✓
●		
●		✓
●		✓
●		✓
●		✓
●		✓
●		✓
●		✓
	●	✓

BAC PRO GESTION DES MILIEUX NATURELS ET DE LA FAUNE

- 09 PAMIERIS > Lycée agricole de Pamiers
- 12 SAINT-SERNIN-SUR-RANCE > Maison familiale rurale Valrance
- 32 RISCLE > Lycée professionnel agricole
- 46 LE MONTAT > Lycée professionnel agricole des Territoires – Cahors-Le Montat
- 81 SAINT-AMANS-SOULT > Lycée professionnel agricole André Alquier

PUBLIC	PRIVÉ	INTERNAT
●		✓
	●	✓
●		✓
●		✓
	●	✓

BAC PRO LABORATOIRE CONTRÔLE QUALITÉ

- 12 VILLEFRANCHE-DE-ROUERGUE > Lycée professionnel agricole Beaugerard
- 32 PAVIE > Lycée professionnel agricole d'Auch, Beaulieu et Lavacant – site de Lavacant

PUBLIC	PRIVÉ	INTERNAT
●		✓
●		✓

BAC PRO PRODUCTION EN INDUSTRIES PHARMACEUTIQUES, ALIMENTAIRES ET COSMÉTIQUES

- 32 PAVIE > Lycée professionnel agricole d'Auch, Beaulieu et Lavacant – site de Lavacant
- 81 CASTRES > Lycée polyvalent La Borde Basse

PUBLIC	PRIVÉ	INTERNAT
●		✓
●		✓

BAC PRO SERVICES AUX PERSONNES ET ANIMATION DANS LES TERRITOIRES

- 09 PAMIERIS > Lycée agricole de Pamiers
- 12 MONTEILS > Lycée agricole privé François Marty
- 12 SAINT-AFFRIQUE > Lycée professionnel agricole privé Vaxergues
- 12 VILLEFRANCHE-DE-ROUERGUE > Lycée professionnel agricole Beaugerard
- 31 DONNEVILLE > Maison familiale rurale d'éducation et d'orientation Donneville
- 31 MANE > Maison familiale rurale d'éducation et d'orientation de Mane
- 31 MONTASTRUC-LA-CONSEILLÈRE > Lycée professionnel rural privé l'Oustal
- 31 RIEUMES > Lycée professionnel rural privé Le Savès
- 31 SAINT-GAUDENS > Lycée professionnel agricole du Comminges
- 32 COLOGNE > Maison familiale rurale d'éducation et d'orientation de Cologne
- 32 MASSEUBE > Lycée professionnel du campus privé Saint-Christophe
- 32 PAVIE > Lycée professionnel agricole d'Auch, Beaulieu et Lavacant – site de Lavacant
- 46 LE MONTAT > Lycée professionnel agricole des Territoires – Cahors-Le Montat
- 81 GAILLAC > Maison familiale rurale d'éducation et d'orientation – Bel Aspect
- 81 VERDALLE > Lycée agricole privé de Touscayrats
- 82 BEAUMONT-DE-LOMAGNE > Lycée d'enseignement agricole privé Lestonnac
- 82 CAUSSADE > Lycée professionnel privé Clair Foyer
- 82 MONTAUBAN > Lycée général, technologique et professionnel agricole de Montauban

PUBLIC	PRIVÉ	INTERNAT
●		✓
	●	✓
	●	✓
●		✓
	●	✓
	●	✓
	●	✓
	●	✓
●		✓
	●	✓
	●	✓
●		✓
●		✓
	●	✓
	●	✓
	●	✓
●		✓
●		✓
	●	✓
	●	✓
	●	✓
●		✓

BAC PRO TECHNICIEN CONSEIL-VENTE EN ALIMENTATION (PRODUITS ALIMENTAIRES ET BOISSONS)

- 12 VILLEFRANCHE-DE-ROUERGUE > Lycée professionnel agricole Beaugerard
- 31 SAINT-GAUDENS > Lycée professionnel agricole du Comminges
- 81 GAILLAC > Maison familiale rurale d'éducation et d'orientation – Bel Aspect
- 82 CAUSSADE > Lycée professionnel privé Clair Foyer
- 82 MOISSAC > Maison familiale rurale d'éducation et d'orientation de Moissac

PUBLIC	PRIVÉ	INTERNAT
●		✓
●		✓
	●	✓
	●	✓
	●	✓

> ACADÉMIE DE MONTPELLIER

FORMATIONS	ÉTABLISSEMENTS	PUBLIC	PRIVÉ	INTERNAT
CAP ARTS DU BOIS OPTION SCULPTEUR ORNEMANISTE	30 UZÈS > Lycée polyvalent des métiers d'art Charles Gide	●		✓
CAP ASSISTANT TECHNIQUE EN INSTRUMENTS DE MUSIQUE OPTION GUITARE	34 BÉDARIEUX > Lycée professionnel Fernand Léger	●		✓
CAP CARRELEUR MOSAÏSTE	30 NÎMES > Lycée Frédéric Mistral	●		✓
CAP ÉBÉNISTE	30 UZÈS > Lycée polyvalent des métiers d'art Charles Gide 34 PÉZENAS > Lycée professionnel Charles Alliès	● ●		✓ ✓
CAP FERRONNIER D'ART	30 UZÈS > Lycée polyvalent des métiers d'art Charles Gide	●		✓
CAP MÉTIERS DE LA MODE – VÊTEMENT FLOU	30 ALÈS > Lycée professionnel privé Cévenol 34 BÉZIERS > Lycée polyvalent Jean Moulin 66 PERPIGNAN > Lycée polyvalent Aristide Maillol	 ● ●	●	 ✓ ✓
CAP SELLERIE GÉNÉRALE	66 CANET-EN-ROUSSILLON > Lycée polyvalent Rosa Luxemburg	●		✓
CAP SIGNALÉTIQUE ET DÉCORS GRAPHIQUES	30 NÎMES > Lycée Frédéric Mistral 34 BÉDARIEUX > Lycée professionnel Fernand Léger	● ●		✓ ✓
CAP TAILLEUR DE PIERRE	30 UZÈS > Lycée polyvalent des métiers d'art Charles Gide	●		✓
CAP TAPISSIER-TAPISSIÈRE D'AMEUBLEMENT EN DÉCOR	30 UZÈS > Lycée polyvalent des métiers d'art Charles Gide	●		✓
BAC PRO ARTISANAT ET MÉTIERS D'ART OPTION COMMUNICATION VISUELLE PLURIMÉDIA	11 CARCASSONNE > Lycée privé polyvalent Saint-Louis 34 LATTES > Lycée polyvalent Champollion 34 LODÈVE > Lycée polyvalent Joseph Vallot 48 LANGOGNE > Lycée privé polyvalent Saint Pierre – Saint Paul 66 PERPIGNAN > Lycée polyvalent Jean Lurçat	 ● ● ● ●	●	 ✓ ✓ ✓
BAC PRO ARTISANAT ET MÉTIERS D'ART OPTION MARCHANDISAGE VISUEL	34 LATTES > Lycée polyvalent Champollion	●		
BAC PRO ARTISANAT ET MÉTIERS D'ART OPTION MÉTIERS DE L'ENSEIGNE ET DE LA SIGNALÉTIQUE	30 NÎMES > Lycée Frédéric Mistral	●		✓
BAC PRO ARTISANAT ET MÉTIERS D'ART OPTION TAPISSIER D'AMEUBLEMENT	30 UZÈS > Lycée polyvalent des métiers d'art Charles Gide	●		✓
BAC PRO ÉTUDE ET RÉALISATION D'AGENCEMENT	34 PÉZENAS > Lycée professionnel Charles Alliès 66 VILLELONGUE-DELS-MONTS > Lycée Alfred Sauvy	● ●		✓ ✓
BAC PRO MÉTIERS DU CUIR OPTION MAROQUINERIE	30 ALÈS > Lycée polyvalent Jean-Baptiste Dumas	●		✓
BAC PRO MÉTIERS ET ARTS DE LA PIERRE	30 UZÈS > Lycée polyvalent des métiers d'art Charles Gide	●		✓
BAC PRO PHOTOGRAPHIE	11 CARCASSONNE > Lycée privé polyvalent Saint-Louis 34 LATTES > Lycée polyvalent Champollion	 ●	●	

> ACADEMIE DE TOULOUSE

FORMATIONS	ÉTABLISSEMENTS	PUBLIC	PRIVÉ	INTERNAT
CAP ART ET TECHNIQUES DE LA BIJOUTERIE-JOAILLERIE OPTION BIJOUTERIE-JOAILLERIE	81 GRAULHET > Lycée polyvalent Docteur Clément de Pémillé	●		✓
CAP ARTS DU BOIS OPTION SCULPTEUR ORNEMANISTE	31 REVEL > Lycée polyvalent de l'ameublement	●		✓
CAP DÉCORATION EN CÉRAMIQUE	31 CAZÈRES > Lycée polyvalent Martin Malvy	●		✓
CAP ÉBÉNISTE	31 REVEL > Lycée polyvalent de l'ameublement	●		✓
CAP FERRONNIER D'ART	81 MAZAMET > Cité scolaire de Mazamet – Lycée polyvalent Marie-Antoinette Riess	●		✓
CAP MÉTIERS DE LA MODE – VÊTEMENT FLOU	31 TOULOUSE > Lycée professionnel privé Myriam		●	
CAP SELLERIE GÉNÉRALE	31 TOULOUSE > Lycée polyvalent Joseph Gallieni	●		✓
CAP SELLIER HARNACHEUR	32 MIRANDE > Lycée professionnel agricole de Mirande	●		✓
CAP TOURNAGE EN CÉRAMIQUE	31 CAZÈRES > Lycée polyvalent Martin Malvy	●		✓
BAC PRO ARTISANAT ET MÉTIERS D'ART OPTION COMMUNICATION VISUELLE PLURIMÉDIA	31 TOULOUSE > Lycée général et technologique Stéphane Hessel	●		✓
	46 CAHORS > Lycée professionnel privé Saint-Étienne		●	✓
	81 CASTRES > Lycée professionnel privé Notre-Dame		●	✓
BAC PRO ARTISANAT ET MÉTIERS D'ART OPTION MARCHANDISAGE VISUEL	31 TOULOUSE > Lycée professionnel Gisèle Halimi	●		✓
	46 CAHORS > Lycée professionnel privé Saint-Étienne		●	✓
BAC PRO ARTISANAT ET MÉTIERS D'ART OPTION MÉTIERS DE L'ENSEIGNE ET DE LA SIGNALÉTIQUE	12 RODEZ > Lycée professionnel privé Saint-Joseph		●	✓
	31 TOULOUSE > Lycée professionnel Georges Guynemer	●		✓
BAC PRO ARTISANAT ET MÉTIERS D'ART OPTION TAPISSIER D'AMEUBLEMENT	31 REVEL > Lycée polyvalent de l'ameublement	●		✓
BAC PRO ÉTUDE ET RÉALISATION D'AGENCEMENT	31 REVEL > Lycée polyvalent de l'ameublement	●		✓
BAC PRO MÉTIERS DU CUIR OPTION MAROQUINERIE	81 MAZAMET > Cité scolaire de Mazamet – Lycée polyvalent Marie-Antoinette Riess	●		✓
BAC PRO PHOTOGRAPHIE	31 TOULOUSE > Lycée professionnel Gisèle Halimi	●		✓
	46 CAHORS > Lycée professionnel privé Saint-Étienne		●	✓

> ACADÉMIE DE MONTPELLIER

FORMATIONS	ÉTABLISSEMENTS	PUBLIC	PRIVÉ	INTERNAT
CAP CARROSSIER AUTOMOBILE	30 NÎMES > Lycée professionnel Jules Raimu	●		✓
	34 MONTPELLIER > Lycée professionnel Pierre Mendès France	●		✓
	48 SAINT-CHÉLY-D'APCHER > Lycée privé polyvalent Sacré-Cœur		●	✓
CAP CONDUCTEUR D'ENGIN DE TRAVAUX PUBLICS ET CARRIÈRES	34 PÉZENAS > Lycée professionnel Charles Alliès	●		✓
CAP MAINTENANCE DES MATÉRIELS OPTION A : MATÉRIELS AGRICOLES	48 SAINT-CHÉLY-D'APCHER > Lycée privé polyvalent Sacré-Cœur		●	✓
CAP MAINTENANCE DES VÉHICULES OPTION MOTOCYCLES	34 MONTPELLIER > Lycée professionnel Pierre Mendès France	●		✓
	34 SAINT-PONS-DE-THOMIÈRES > Lycée Jacques Brel	●		✓
CAP MAINTENANCE DES VÉHICULES OPTION VÉHICULES LÉGERS	34 MONTPELLIER > Lycée professionnel Pierre Mendès France	●		✓
	34 SÈTE > Lycée polyvalent Irène et Frédéric Joliot-Curie	●		✓
	66 PERPIGNAN > Lycée polyvalent Pablo Picasso	●		✓
CAP PEINTRE AUTOMOBILE	34 MONTPELLIER > Lycée professionnel Pierre Mendès France	●		✓
CAP AGRICOLE TRAVAUX FORESTIERS	48 PEYRE-EN-AUBRAC > Maison familiale rurale d'éducation et d'orientation – Javols		●	✓
2^{DE} PRO MÉTIERS DE L'AÉRONAUTIQUE	30 NÎMES > Lycée Frédéric Mistral	●		✓
2^{DE} PRO MÉTIERS DE LA MAINTENANCE DES MATÉRIELS ET DES VÉHICULES	11 NARBONNE > Lycée polyvalent Louise Michel	●		✓
	30 ALÈS > Lycée polyvalent Jean-Baptiste Dumas	●		✓
	30 ALÈS > Lycée privé polyvalent de la Salle		●	✓
	30 NÎMES > Lycée professionnel Jules Raimu	●		✓
	34 BÉZIERS > Lycée professionnel Jean Mermoz	●		✓
	34 MONTPELLIER > Lycée professionnel Pierre Mendès France	●		✓
	34 PÉZENAS > Lycée professionnel Charles Alliès	●		✓
	34 SAINT-PONS-DE-THOMIÈRES > Lycée Jacques Brel	●		✓
	34 SÈTE > Lycée polyvalent Irène et Frédéric Joliot-Curie	●		✓
	48 LANGOGNE > Lycée privé polyvalent Saint Pierre – Saint Paul		●	✓
	48 MENDE > Lycée professionnel Émile Peytavin	●		✓
	48 SAINT-CHÉLY-D'APCHER > Lycée privé polyvalent Sacré-Cœur		●	✓
66 PERPIGNAN > Lycée polyvalent Pablo Picasso	●		✓	
2^{DE} PRO MÉTIERS DES PRODUCTIONS	11 CARCASSONNE > Lycée général et technologique agricole Charlemagne	●		✓
	11 CASTELNAUDARY > Lycée général et technologique agricole Pierre-Paul Riquet	●		✓
	30 MEYNES > Lycée professionnel agricole privé de Meynes		●	✓
	30 RODILHAN > Lycée général, technologique et professionnel agricole Marie Durand	●		✓
	30 UZÈS > Maison familiale rurale d'éducation et d'orientation – Le Grand Mas		●	✓
	30 VESTRIC-ET-CANDIAC > Lycée agricole privé Institut Emmanuel d'Alzon – site de Vestric-et-Candiac		●	✓
	30 VÉZÉNOBRES > Maison familiale rurale d'éducation et d'orientation – La Gardonnenque		●	✓
	34 CASTELNAU-LE-LEZ > Lycée professionnel agricole Honoré de Balzac	●		✓
	34 GIGNAC > Lycée Privé Agricole Vallée de l'Hérault		●	✓
	34 PÉZENAS > Lycée d'enseignement agricole privé Bonne Terre		●	✓
	48 LA CANOURGUE > Lycée général technologique et professionnel agricole Louis Pasteur	●		✓
	48 MARVEJOLS > Lycée d'enseignement agricole privé Terre Nouvelle		●	✓
	48 SAINT-CHÉLY-D'APCHER > Lycée général technologique et professionnel agricole François Rabelais	●		✓
66 RIVESALTES > Lycée professionnel agricole Claude Simon	●		✓	
BAC PRO AÉRONAUTIQUE OPTION AVIONIQUE	30 NÎMES > Lycée Frédéric Mistral	●		✓
BAC PRO AÉRONAUTIQUE OPTION STRUCTURE	30 NÎMES > Lycée Frédéric Mistral	●		✓

FORMATIONS	ÉTABLISSEMENTS	PUBLIC	PRIVÉ	INTERNAT
BAC PRO AÉRONAUTIQUE OPTION SYSTÈMES	30 NÎMES > Lycée Frédéric Mistral	●		✓
BAC PRO AGROÉQUIPEMENT	11 CASTELNAUDARY > Lycée général et technologique agricole Pierre-Paul Riquet	●		✓
	34 GIGNAC > Lycée Privé Agricole Vallée de l'Hérault		●	✓
BAC PRO CARROSSIER-PEINTRE AUTOMOBILE	30 NÎMES > Lycée professionnel Jules Raimu	●		✓
	34 MONTPELLIER > Lycée professionnel Pierre Mendès France	●		✓
	66 PERPIGNAN > Lycée polyvalent Pablo Picasso	●		✓
BAC PRO MAINTENANCE DES MATÉRIELS OPTION A : MATÉRIELS AGRICOLES	34 PÉZENAS > Lycée professionnel Charles Alliès	●		✓
	48 SAINT-CHÉLY-D'APCHER > Lycée privé polyvalent Sacré-Cœur		●	✓
BAC PRO MAINTENANCE DES MATÉRIELS OPTION B : MATÉRIELS DE CONSTRUCTION ET DE MANUTENTION	30 NÎMES > Lycée professionnel Jules Raimu	●		✓
	34 PÉZENAS > Lycée professionnel Charles Alliès	●		✓
BAC PRO MAINTENANCE DES VÉHICULES OPTION MOTOCYCLES	34 MONTPELLIER > Lycée professionnel Pierre Mendès France	●		✓
	34 SAINT-PONS-DE-THOMIÈRES > Lycée Jacques Brel	●		✓
	48 LANGOGNE > Lycée privé polyvalent Saint Pierre – Saint Paul		●	✓
BAC PRO MAINTENANCE DES VÉHICULES OPTION VÉHICULES DE TRANSPORT ROUTIER	11 NARBONNE > Lycée polyvalent Louise Michel	●		✓
	30 ALÈS > Lycée privé polyvalent de la Salle		●	✓
	30 NÎMES > Lycée professionnel Jules Raimu	●		✓
BAC PRO MAINTENANCE DES VÉHICULES OPTION VÉHICULES LÉGERS	11 NARBONNE > Lycée polyvalent Louise Michel	●		✓
	30 ALÈS > Lycée polyvalent Jean-Baptiste Dumas	●		✓
	30 ALÈS > Lycée privé polyvalent de la Salle		●	✓
	30 NÎMES > Lycée professionnel Jules Raimu	●		✓
	34 BÉZIERS > Lycée professionnel Jean Mermoz	●		✓
	34 MONTPELLIER > Lycée professionnel Pierre Mendès France	●		✓
	34 SÈTE > Lycée polyvalent Irène et Frédéric Joliot-Curie	●		✓
	48 LANGOGNE > Lycée privé polyvalent Saint Pierre – Saint Paul		●	✓
	48 MENDE > Lycée professionnel Émile Peytavin	●		✓
66 PERPIGNAN > Lycée polyvalent Pablo Picasso	●		✓	



FORMATIONS	ÉTABLISSEMENTS	PUBLIC	PRIVÉ	INTERNAT
CAP CARROSSIER AUTOMOBILE	31 GOURDAN-POLIGNAN > Lycée polyvalent Paul Mathou	●		✓
	31 TOULOUSE > Lycée polyvalent Joseph Gallieni	●		✓
	46 CAHORS > Lycée polyvalent Gaston Monnerville	●		✓
	82 MONTAUBAN > Lycée polyvalent Antoine Bourdelle	●		✓
CAP MAINTENANCE DES VÉHICULES OPTION MOTOCYCLES	81 GRAULHET > Lycée polyvalent Docteur Clément de Pémille	●		✓
CAP MAINTENANCE DES VÉHICULES OPTION VÉHICULES DE TRANSPORT ROUTIER	31 TOULOUSE > Lycée polyvalent Joseph Gallieni	●		✓
	82 VALENCE D'AGEN > Lycée polyvalent Jean Baylet	●		✓
CAP MAINTENANCE DES VÉHICULES OPTION VÉHICULES LÉGERS	09 PAMIERIS > Lycée polyvalent Pyrène	●		✓
	31 TOULOUSE > Lycée polyvalent Joseph Gallieni	●		✓
	32 NOGARO > Lycée polyvalent d'Artagnan	●		✓
	65 AUREILHAN > Lycée professionnel Sixte Vignon : Lycée des métiers de l'habitat, des énergies et de l'automobile	●		✓
	81 GRAULHET > Lycée polyvalent Docteur Clément de Pémille	●		✓
	82 VALENCE-D'AGEN > Lycée polyvalent Jean Baylet	●		✓
CAP AGRICOLE TRAVAUX FORESTIERS	81 SAINT-AMANS-SOULT > Lycée professionnel agricole André Alquier		●	✓
2^{DE} PRO MÉTIERS DE L'AÉRONAUTIQUE	31 BLAGNAC > Lycée polyvalent Saint-Exupéry	●		✓
	31 TOULOUSE > Lycée professionnel privé des métiers de l'aéronautique AIRBUS		●	
	65 TARBES > Lycée professionnel Jean Dupuy	●		✓
2^{DE} PRO MÉTIERS DE LA MAINTENANCE DES MATÉRIELS ET DES VÉHICULES	09 PAMIERIS > Lycée polyvalent Pyrène	●		✓
	09 SAVERDUN > Lycée professionnel Dr Philippe Tissié	●		✓
	12 MILLAU > Lycée professionnel Jean Vigo	●		✓
	12 RODEZ > Lycée professionnel Alexis Monteil	●		✓
	31 GOURDAN-POLIGNAN > Lycée polyvalent Paul Mathou	●		✓
	31 ONDES > Lycée général, technologique et professionnel agricole d'Ondes	●		✓
	31 TOULOUSE > Lycée polyvalent Joseph Gallieni	●		✓
	31 TOULOUSE > Lycée polyvalent Roland Garros	●		✓
	32 AUCH > Lycée polyvalent Le Garros	●		✓
	32 NOGARO > Lycée polyvalent d'Artagnan	●		✓
	46 CAHORS > Lycée polyvalent Gaston Monnerville	●		✓
	65 AUREILHAN > Lycée professionnel Sixte Vignon : Lycée des métiers de l'habitat, des énergies et de l'automobile	●		✓
	81 ALBI > Lycée polyvalent Louis Rascol	●		✓
	81 CARMAUX > Lycée polyvalent Jean Jaurès	●		✓
	81 GRAULHET > Lycée polyvalent Docteur Clément de Pémille	●		✓
	81 MAZAMET > Cité scolaire de Mazamet – Lycée polyvalent Marie-Antoinette Riess	●		✓
	82 MONTAUBAN > Lycée polyvalent Antoine Bourdelle	●		✓
	82 MONTEILS > Lycée polyvalent Claude Nougaro	●		✓
	82 VALENCE-D'AGEN > Lycée polyvalent Jean Baylet	●		✓
	2^{DE} PRO MÉTIERS DES PRODUCTIONS	09 PAMIERIS > Lycée agricole de Pamiers	●	
12 MONTEILS > Lycée agricole privé François Marty			●	✓
12 NAUCELLE > Maison familiale rurale d'éducation et d'orientation de Naucelle			●	✓
12 RIGNAC > Lycée agricole et horticole privé de Rignac			●	✓
12 SAINT-AFFRIQUE > Lycée général, technologique et professionnel agricole La Cazotte		●		✓
12 SAINT-AFFRIQUE > Lycée professionnel agricole privé Vaxergues			●	✓
31 DONNEVILLE > Maison familiale rurale d'éducation et d'orientation Donneville			●	✓
31 LABÈGE > Lycée agricole privé Saint-François – La Cadène (Fondation d'Auteuil)			●	✓
31 SAINT-GAUDENS > Lycée professionnel agricole du Comminges		●		✓
32 MASSEUBE > Lycée professionnel du campus privé Saint-Christophe			●	✓
32 MIRANDE > Lycée professionnel agricole de Mirande		●		✓
32 RISCLE > Lycée professionnel agricole		●		✓

FORMATIONS

ÉTABLISSEMENTS

PUBLIC PRIVÉ INTERNAT

2^{DE} PRO MÉTIERS DES PRODUCTIONS
[SUITE]

- 46 FIGEAC > Lycée général, technologique et professionnel agricole – La Vinadie
- 46 TERROU > Maison familiale rurale d'éducation et d'orientation de Terrou
- 65 TARBES > Lycée professionnel agricole et horticole Adriana
- 65 VIC-EN-BIGORRE > Lycée général et technologique agricole Jean Monnet
- 81 ALBI > Lycée général, technologique et professionnel agricole Albi-Fonlabour
- 81 LAVAUR > Lycée professionnel agricole Lavaur-Flamarens
- 81 VERDALLE > Lycée agricole privé de Touscayrats
- 82 ESCATALENS > Maison familiale rurale d'éducation et d'orientation – Sud Agromat
- 82 MOISSAC > Lycée professionnel agricole de Moissac

PUBLIC	PRIVÉ	INTERNAT
●		✓
	●	✓
●		✓
●		✓
●		✓
●		✓
	●	✓
	●	✓
●		✓

BAC PRO AÉRONAUTIQUE
OPTION AVIONIQUE

- 31 BLAGNAC > Lycée polyvalent Saint-Exupéry
- 31 TOULOUSE > Lycée professionnel privé des métiers de l'aéronautique AIRBUS

PUBLIC	PRIVÉ	INTERNAT
●		✓
	●	

BAC PRO AÉRONAUTIQUE
OPTION STRUCTURE

- 31 BLAGNAC > Lycée polyvalent Saint-Exupéry
- 31 TOULOUSE > Lycée professionnel privé des métiers de l'aéronautique AIRBUS
- 65 TARBES > Lycée professionnel Jean Dupuy

PUBLIC	PRIVÉ	INTERNAT
●		✓
	●	
●		✓

BAC PRO AÉRONAUTIQUE
OPTION SYSTÈMES

- 31 BLAGNAC > Lycée polyvalent Saint-Exupéry
- 31 TOULOUSE > Lycée professionnel privé des métiers de l'aéronautique AIRBUS

PUBLIC	PRIVÉ	INTERNAT
●		✓
	●	

BAC PRO AGROÉQUIPEMENT

- 12 MONTEILS > Lycée agricole privé François Marty
- 82 ESCATALENS > Maison familiale rurale d'éducation et d'orientation – Sud Agromat

PUBLIC	PRIVÉ	INTERNAT
	●	✓
	●	✓

BAC PRO CARROSSIER-PEINTRE
AUTOMOBILE

- 09 PAMIERIS > Lycée polyvalent Pyrène
- 31 TOULOUSE > Lycée polyvalent Joseph Gallieni
- 46 CAHORS > Lycée polyvalent Gaston Monnerville
- 65 AUREILHAN > Lycée professionnel Sixte Vignon : Lycée des métiers de l'habitat, des énergies et de l'automobile
- 81 ALBI > Lycée polyvalent Louis Rascol
- 82 MONTAUBAN > Lycée polyvalent Antoine Bourdelle

PUBLIC	PRIVÉ	INTERNAT
●		✓
●		✓
●		✓
●		✓
●		✓
●		✓

BAC PRO MAINTENANCE DES MATÉRIELS
OPTION A : MATÉRIELS AGRICOLES

- 09 SAVERDUN > Lycée professionnel Dr Philippe Tissié
- 31 ONDES > Lycée général, technologique et professionnel agricole d'Ondes
- 81 CARMAUX > Lycée polyvalent Jean Jaurès

PUBLIC	PRIVÉ	INTERNAT
●		✓
●		✓
●		✓

BAC PRO MAINTENANCE DES MATÉRIELS
OPTION B : MATÉRIELS DE CONSTRUCTION
ET DE MANUTENTION

- 09 SAVERDUN > Lycée professionnel Dr Philippe Tissié
- 31 ONDES > Lycée général, technologique et professionnel agricole d'Ondes
- 32 AUCH > Lycée polyvalent Le Garros
- 81 CARMAUX > Lycée polyvalent Jean Jaurès

PUBLIC	PRIVÉ	INTERNAT
●		✓
●		✓
●		✓
●		✓

BAC PRO MAINTENANCE DES MATÉRIELS
OPTION C : MATÉRIELS D'ESPACES VERTS

- 09 SAVERDUN > Lycée professionnel Dr Philippe Tissié
- 81 CARMAUX > Lycée polyvalent Jean Jaurès

PUBLIC	PRIVÉ	INTERNAT
●		✓
●		✓

BAC PRO MAINTENANCE DES VÉHICULES
OPTION MOTOCYCLES

- 31 TOULOUSE > Lycée polyvalent Roland Garros
- 81 GRAULHET > Lycée polyvalent Docteur Clément de Pémillé
- 82 MONTEILS > Lycée polyvalent Claude Nougaro

PUBLIC	PRIVÉ	INTERNAT
●		✓
●		✓
●		✓

BAC PRO MAINTENANCE DES VÉHICULES
OPTION VÉHICULES DE TRANSPORT
ROUTIER

- 31 TOULOUSE > Lycée polyvalent Joseph Gallieni
- 82 VALENCE-D'AGEN > Lycée polyvalent Jean Baylet

PUBLIC	PRIVÉ	INTERNAT
●		✓
●		✓

BAC PRO MAINTENANCE DES VÉHICULES
OPTION VÉHICULES LÉGERS

- 09 PAMIERIS > Lycée polyvalent Pyrène
- 12 MILLAU > Lycée professionnel Jean Vigo
- 12 RODEZ > Lycée professionnel Alexis Monteil
- 31 GOURDAN-POLIGNAN > Lycée polyvalent Paul Mathou
- 31 TOULOUSE > Lycée polyvalent Joseph Gallieni
- 32 NOGARO > Lycée polyvalent d'Artagnan
- 46 CAHORS > Lycée polyvalent Gaston Monnerville
- 65 AUREILHAN > Lycée professionnel Sixte Vignon : Lycée des métiers de l'habitat, des énergies et de l'automobile
- 81 ALBI > Lycée polyvalent Louis Rascol
- 81 MAZAMET > Cité scolaire de Mazamet – Lycée polyvalent Marie-Antoinette Riess
- 82 MONTAUBAN > Lycée polyvalent Antoine Bourdelle
- 82 VALENCE-D'AGEN > Lycée polyvalent Jean Baylet

PUBLIC	PRIVÉ	INTERNAT
●		✓
●		✓
●		✓
●		✓
●		✓
●		✓
●		✓
●		✓
●		✓
●		✓
●		✓
●		✓
●		✓
●		✓
●		✓

> ACADÉMIE DE MONTPELLIER

FORMATIONS	ÉTABLISSEMENTS	PUBLIC	PRIVÉ	INTERNAT
CAP CARRELEUR MOSAÏSTE	30 NÎMES > Lycée Frédéric Mistral	●		✓
CAP CHARPENTIER BOIS	34 BÉDARIEUX > Lycée professionnel Fernand Léger	●		✓
	34 MONTPELLIER > Lycée professionnel Léonard de Vinci	●		✓
CAP CONDUCTEUR D'ENGINS DE TRAVAUX PUBLICS ET CARRIÈRES	34 PÉZENAS > Lycée professionnel Charles Alliès	●		✓
CAP CONSTRUCTEUR D'OUVRAGES EN BÉTON ARMÉ	30 NÎMES > Lycée Frédéric Mistral	●		✓
CAP CONSTRUCTEUR DE RÉSEAUX DE CANALISATIONS DE TRAVAUX PUBLICS	34 BÉDARIEUX > Lycée professionnel Fernand Léger	●		✓
CAP ÉLECTRICIEN	11 CARCASSONNE > Lycée polyvalent Jules Fil	●		✓
	30 NÎMES > Lycée Frédéric Mistral	●		✓
	34 BÉZIERS > Lycée polyvalent Jean Moulin	●		✓
	34 MONTPELLIER > Lycée professionnel Léonard de Vinci	●		✓
	34 MONTPELLIER > Lycée professionnel Pierre Mendès France	●		✓
	48 SAINT-CHÉLY-D'APCHER > Lycée privé polyvalent Sacré-Cœur		●	✓
	66 PERPIGNAN > Lycée polyvalent Pablo Picasso	●		✓
CAP INSTALLATEUR EN FROID ET CONDITIONNEMENT D'AIR	30 NÎMES > Lycée Frédéric Mistral	●		✓
	66 PERPIGNAN > Lycée polyvalent Pablo Picasso	●		✓
CAP INTERVENTIONS EN MAINTENANCE TECHNIQUE DES BÂTIMENTS	30 ALÈS > Lycée polyvalent Jean-Baptiste Dumas	●		✓
	30 BAGNOLS-SUR-CÈZE > Lycée polyvalent Albert Einstein	●		✓
	34 BÉDARIEUX > Lycée professionnel Fernand Léger	●		✓
	34 BÉZIERS > Lycée polyvalent privé Sacré-Cœur		●	✓
CAP MAÇON	30 LA GRAND-COMBE > Lycée professionnel privé Pasteur		●	✓
	30 NÎMES > Lycée Frédéric Mistral	●		✓
	34 MONTPELLIER > Lycée professionnel Léonard de Vinci	●		✓
	66 VILLELONGUE-DELS-MONTS > Lycée Alfred Sauvy	●		✓
CAP MENUISIER ALUMINIUM-VERRE	30 BEAUCAIRE > Lycée professionnel Paul Langevin	●		✓
	34 MONTPELLIER > Lycée professionnel Léonard de Vinci	●		✓
CAP MENUISIER FABRICANT	11 NARBONNE > Lycée polyvalent Louise Michel	●		✓
	34 BÉZIERS > Lycée professionnel Jean Mermoz	●		✓
	34 MONTPELLIER > Établissement régional d'enseignement adapté Jean-Jacques Rousseau	●		✓
	34 PÉZENAS > Lycée professionnel Charles Alliès	●		✓
CAP MENUISIER INSTALLATEUR	30 NÎMES > Lycée Frédéric Mistral	●		✓
CAP MÉTALLIER	11 CASTELNAUDARY > Lycée polyvalent Germaine Tillion	●		✓
	34 MONTPELLIER > Lycée professionnel Léonard de Vinci	●		✓
	34 SAINT-PONS-DE-THOMIÈRES > Lycée Jacques Brel	●		✓
CAP MÉTIERS DU PLÂTRE ET DE L'ISOLATION	34 MONTPELLIER > Établissement régional d'enseignement adapté Jean-Jacques Rousseau	●		✓
	66 VILLELONGUE-DELS-MONTS > Lycée Alfred Sauvy	●		✓
CAP MONTEUR EN INSTALLATIONS SANITAIRES	30 NÎMES > Lycée Frédéric Mistral	●		✓
	34 MONTPELLIER > Lycée professionnel Léonard de Vinci	●		✓
CAP MONTEUR EN INSTALLATIONS THERMIQUES	34 BÉDARIEUX > Lycée professionnel Fernand Léger	●		✓
	34 MONTPELLIER > Lycée professionnel Léonard de Vinci	●		✓

FORMATIONS

ÉTABLISSEMENTS

PUBLIC PRIVÉ INTERNAT

CAP PEINTRE APPLICATEUR DE REVÊTEMENTS

- 11 CASTELNAUDARY > Lycée polyvalent Germaine Tillion
- 30 NÎMES > Lycée Frédéric Mistral
- 34 MONTPELLIER > Établissement régional d'enseignement adapté Jean-Jacques Rousseau
- 66 VILLELONGUE-DELS-MONTS > Lycée Alfred Sauvy

CAP TAILLEUR DE PIERRE

- 30 UZÈS > Lycée polyvalent des métiers d'art Charles Gide

2^{DE} PRO MÉTIERS DE L'AGENCEMENT, DE LA MENUISERIE ET DE L'AMEUBLEMENT

- 30 ALÈS > Lycée polyvalent Jean-Baptiste Dumas
- 34 BÉZIERS > Lycée professionnel Jean Mermoz
- 34 PÉZENAS > Lycée professionnel Charles Alliès
- 48 SAINT-CHÉLY-D'APCHER > Lycée privé polyvalent Sacré-Cœur
- 66 VILLELONGUE-DELS-MONTS > Lycée Alfred Sauvy

2^{DE} PRO MÉTIERS DE LA CONSTRUCTION DURABLE, DU BÂTIMENT ET DES TRAVAUX PUBLICS

- 11 CASTELNAUDARY > Lycée polyvalent Germaine Tillion
- 30 BAGNOLS-SUR-CÈZE > Lycée professionnel privé Sainte-Marie
- 30 BEAUCAIRE > Lycée professionnel Paul Langevin
- 30 NÎMES > Lycée Frédéric Mistral
- 34 BÉDARIEUX > Lycée professionnel Fernand Léger
- 34 MONTPELLIER > Lycée professionnel Léonard de Vinci
- 34 SAINT-PONS-DE-THOMIÈRES > Lycée Jacques Brel
- 66 VILLELONGUE-DELS-MONTS > Lycée Alfred Sauvy

2^{DE} PRO MÉTIERS DES ÉTUDES ET DE LA MODÉLISATION NUMÉRIQUE DU BÂTIMENT

- 11 CASTELNAUDARY > Lycée polyvalent Germaine Tillion
- 30 NÎMES > Lycée Frédéric Mistral
- 34 BÉDARIEUX > Lycée professionnel Fernand Léger
- 34 MONTPELLIER > Lycée professionnel Léonard de Vinci
- 48 MENDE > Lycée privé polyvalent Notre-Dame
- 66 PERPIGNAN > Lycée privé polyvalent Sainte-Louise de Marillac
- 66 VILLELONGUE-DELS-MONTS > Lycée Alfred Sauvy

2^{DE} PRO MÉTIERS DES TRANSITIONS NUMÉRIQUE ET ÉNERGÉTIQUE

- 11 CARCASSONNE > Lycée polyvalent Jules Fil
- 11 CASTELNAUDARY > Lycée polyvalent Germaine Tillion
- 11 NARBONNE > Lycée polyvalent Louise Michel
- 30 ALÈS > Lycée polyvalent Jean-Baptiste Dumas
- 30 ALÈS > Lycée privé polyvalent de la Salle
- 30 BAGNOLS-SUR-CÈZE > Lycée polyvalent Albert Einstein
- 30 BEAUCAIRE > Lycée professionnel Paul Langevin
- 30 NÎMES > Lycée Frédéric Mistral
- 30 NÎMES > Lycée privé polyvalent Institut Emmanuel d'Alzon – site de Nîmes
- 30 NÎMES > Lycée professionnel Jules Raimu
- 34 BÉDARIEUX > Lycée professionnel Fernand Léger
- 34 BÉZIERS > Lycée polyvalent Jean Moulin
- 34 BÉZIERS > Lycée polyvalent privé Sacré-Cœur
- 34 GIGNAC > Lycée polyvalent Simone Veil
- 34 LATTES > Lycée polyvalent Champollion
- 34 LODÈVE > Lycée polyvalent Joseph Vallot
- 34 LUNEL > Lycée polyvalent Victor Hugo
- 34 MONTFERRIER-SUR-LEZ > Lycée privé polyvalent Saint-Joseph Pierre Rouge
- 34 MONTPELLIER > Lycée polyvalent Jean Mermoz
- 34 MONTPELLIER > Lycée professionnel Léonard de Vinci
- 34 MONTPELLIER > Lycée professionnel Pierre Mendès France
- 34 SÈTE > Lycée polyvalent Irène et Frédéric Joliot-Curie
- 48 MENDE > Lycée privé polyvalent Notre-Dame
- 48 MENDE > Lycée professionnel Émile Peytavin
- 66 ANDORRE-LA-VIEILLE > Lycée Comte de Foix
- 66 PERPIGNAN > Lycée polyvalent Pablo Picasso
- 66 PERPIGNAN > Lycée privé polyvalent Sainte-Louise de Marillac
- 66 VILLELONGUE-DELS-MONTS > Lycée Alfred Sauvy

BAC PRO AMÉNAGEMENT ET FINITION DU BÂTIMENT

- 30 NÎMES > Lycée Frédéric Mistral
- 34 BÉDARIEUX > Lycée professionnel Fernand Léger

BAC PRO ÉTUDE ET RÉALISATION D'AGENCEMENT

- 34 PÉZENAS > Lycée professionnel Charles Alliès
- 66 VILLELONGUE-DELS-MONTS > Lycée Alfred Sauvy

FORMATIONS	ÉTABLISSEMENTS	PUBLIC	PRIVÉ	INTERNAT
BAC PRO GÉOMÈTRE	11 CASTELNAUDARY > Lycée polyvalent Germaine Tillion	●		✓
	30 NÎMES > Lycée Frédéric Mistral	●		✓
BAC PRO INSTALLATEUR EN CHAUFFAGE, CLIMATISATION ET ÉNERGIES RENOUVELABLES	11 CASTELNAUDARY > Lycée polyvalent Germaine Tillion	●		✓
	30 ALÈS > Lycée privé polyvalent de la Salle		●	✓
	30 NÎMES > Lycée Frédéric Mistral	●		✓
	30 NÎMES > Lycée privé polyvalent Institut Emmanuel d'Alzon - site de Nîmes		●	✓
	34 BÉDARIEUX > Lycée professionnel Fernand Léger	●		✓
	34 MONTPELLIER > Lycée professionnel Léonard de Vinci	●		✓
	48 MENDE > Lycée privé polyvalent Notre-Dame		●	✓
66 VILLELONGUE-DELS-MONTS > Lycée Alfred Sauvy	●		✓	
BAC PRO INTERVENTIONS SUR LE PATRIMOINE BÂTI OPTION A: MAÇONNERIE	11 CASTELNAUDARY > Lycée polyvalent Germaine Tillion	●		✓
BAC PRO MAINTENANCE ET EFFICACITÉ ÉNERGÉTIQUE	11 NARBONNE > Lycée polyvalent Louise Michel	●		✓
	30 ALÈS > Lycée privé polyvalent de la Salle		●	✓
	30 NÎMES > Lycée privé polyvalent Institut Emmanuel d'Alzon - site de Nîmes		●	✓
	34 MONTPELLIER > Lycée polyvalent Jean Mermoz	●		✓
BAC PRO MENUISERIE ALUMINIUM-VERRE	30 BEAUCAIRE > Lycée professionnel Paul Langevin	●		✓
	66 VILLELONGUE-DELS-MONTS > Lycée Alfred Sauvy	●		✓
BAC PRO MÉTIERS DE L'ÉLECTRICITÉ ET DE SES ENVIRONNEMENTS CONNECTÉS	11 CARCASSONNE > Lycée polyvalent Jules Fil	●		✓
	11 CASTELNAUDARY > Lycée polyvalent Germaine Tillion	●		✓
	11 NARBONNE > Lycée polyvalent Louise Michel	●		✓
	30 ALÈS > Lycée polyvalent Jean-Baptiste Dumas	●		✓
	30 ALÈS > Lycée privé polyvalent de la Salle		●	✓
	30 BAGNOLS-SUR-CÈZE > Lycée polyvalent Albert Einstein	●		✓
	30 BEAUCAIRE > Lycée professionnel Paul Langevin	●		✓
	30 NÎMES > Lycée Frédéric Mistral	●		✓
	34 BÉDARIEUX > Lycée professionnel Fernand Léger	●		✓
	34 BÉZIERS > Lycée polyvalent Jean Moulin	●		✓
	34 BÉZIERS > Lycée polyvalent privé Sacré-Cœur		●	✓
	34 GIGNAC > Lycée polyvalent Simone Veil	●		✓
	34 LODÈVE > Lycée polyvalent Joseph Vallot	●		✓
	34 LUNEL > Lycée polyvalent Victor Hugo	●		✓
	34 MONTPELLIER > Lycée professionnel Léonard de Vinci	●		✓
	34 MONTPELLIER > Lycée professionnel Pierre Mendès France	●		✓
	34 SÈTE > Lycée polyvalent Irène et Frédéric Joliot-Curie	●		✓
	48 MENDE > Lycée professionnel Émile Peytavin	●		✓
	66 ANDORRE-LA-VIEILLE > Lycée Comte de Foix	●		✓
	66 PERPIGNAN > Lycée polyvalent Pablo Picasso	●		✓
66 PERPIGNAN > Lycée privé polyvalent Sainte-Louise de Marillac		●	✓	
66 VILLELONGUE-DELS-MONTS > Lycée Alfred Sauvy	●		✓	
BAC PRO OUVRAGES DU BÂTIMENT: MÉTALLERIE	34 MONTPELLIER > Lycée professionnel Léonard de Vinci	●		✓
	34 SAINT-PONS-DE-THOMIÈRES > Lycée Jacques Brel	●		✓
BAC PRO TECHNICIEN CONSTRUCTEUR BOIS	11 NARBONNE > Lycée polyvalent Louise Michel	●		✓
	30 BEAUCAIRE > Lycée professionnel Paul Langevin	●		✓
	34 MONTPELLIER > Lycée professionnel Léonard de Vinci	●		✓
	48 SAINT-CHÉLY-D'APCHER > Lycée privé polyvalent Sacré-Cœur		●	✓
BAC PRO TECHNICIEN D'ÉTUDES DU BÂTIMENT OPTION A: ÉTUDES ET ÉCONOMIE	11 CASTELNAUDARY > Lycée polyvalent Germaine Tillion	●		✓
	30 NÎMES > Lycée Frédéric Mistral	●		✓
	34 BÉDARIEUX > Lycée professionnel Fernand Léger	●		✓
	34 MONTPELLIER > Lycée professionnel Léonard de Vinci	●		✓
	48 MENDE > Lycée privé polyvalent Notre-Dame		●	✓
	66 PERPIGNAN > Lycée privé polyvalent Sainte-Louise de Marillac		●	✓
66 VILLELONGUE-DELS-MONTS > Lycée Alfred Sauvy	●		✓	

FORMATIONS	ÉTABLISSEMENTS	PUBLIC	PRIVÉ	INTERNAT
BAC PRO TECHNICIEN D'ÉTUDES DU BÂTIMENT OPTION B : ASSISTANT EN ARCHITECTURE	11 CASTELNAUDARY > Lycée polyvalent Germaine Tillion	●		✓
	30 NÎMES > Lycée Frédéric Mistral	●		✓
	34 MONTPELLIER > Lycée professionnel Léonard de Vinci	●		✓
	66 PERPIGNAN > Lycée privé polyvalent Sainte-Louise de Marillac		●	✓
	66 VILLELONGUE-DELS-MONTS > Lycée Alfred Sauvy	●		✓
BAC PRO TECHNICIEN DU BÂTIMENT : ORGANISATION ET RÉALISATION DU GROS ŒUVRE	30 NÎMES > Lycée Frédéric Mistral	●		✓
	34 MONTPELLIER > Lycée professionnel Léonard de Vinci	●		✓
BAC PRO TECHNICIEN MENUISIER-AGENCEUR	30 ALÈS > Lycée polyvalent Jean-Baptiste Dumas	●		✓
	34 BÉZIERS > Lycée professionnel Jean Mermoz	●		✓
	48 SAINT-CHÉLY-D'APCHER > Lycée privé polyvalent Sacré-Cœur		●	✓
	66 VILLELONGUE-DELS-MONTS > Lycée Alfred Sauvy	●		✓
BAC PRO TRAVAUX PUBLICS	11 CASTELNAUDARY > Lycée polyvalent Germaine Tillion	●		✓
	30 BAGNOLS-SUR-CÈZE > Lycée professionnel privé Sainte-Marie		●	
	34 BÉDARIEUX > Lycée professionnel Fernand Léger	●		✓

> ACADÉMIE DE TOULOUSE

FORMATIONS	ÉTABLISSEMENTS	PUBLIC	PRIVÉ	INTERNAT
CAP CHARPENTIER BOIS	31 MONTAUBAN-DE-LUCHON > Lycée polyvalent Edmond Rostand – site de Montauban de Luchon	●		✓
	31 TOULOUSE > Lycée polyvalent Urbain Vitry	●		✓
	65 AUREILHAN > Lycée professionnel Sixte Vignon : Lycée des métiers de l'habitat, des énergies et de l'automobile	●		✓
CAP COUVREUR	65 AUREILHAN > Lycée professionnel Sixte Vignon : Lycée des métiers de l'habitat, des énergies et de l'automobile	●		✓
CAP ÉLECTRICIEN	09 SAINT-GIRONS > Lycée professionnel Aristide Bergès	●		✓
	12 RODEZ > Lycée professionnel Alexis Monteil	●		✓
	31 COLOMIERS > Lycée professionnel Eugène Montel	●		✓
	31 MURET > Lycée polyvalent Charles de Gaulle	●		✓
	31 TOULOUSE > Lycée polyvalent Urbain Vitry	●		✓
	31 TOULOUSE > Lycée professionnel privé Saint-Joseph		●	✓
	32 SAMATAN > Lycée professionnel Clément Ader	●		✓
	46 FIGEAC > Lycée professionnel J.-F. Champollion	●		✓
	81 ALBI > Lycée polyvalent Louis Rascol	●		✓
	81 CASTRES > Lycée professionnel privé Saint Joseph De La Salle		●	
CAP INSTALLATEUR EN FROID ET CONDITIONNEMENT D'AIR	31 MURET > Lycée polyvalent Charles de Gaulle	●		✓
CAP MAÇON	09 PAMIERIS > Établissement régional d'enseignement adapté – Guy Villeroux	●		✓
	12 VILLEFRANCHE-DE-ROUERGUE > Établissement régional d'enseignement adapté Laurière	●		✓
	31 TOULOUSE > Lycée polyvalent Urbain Vitry	●		✓
	32 AUCH > Lycée polyvalent Le Garros	●		✓
	81 CASTRES > Lycée professionnel du bâtiment Le Sidobre	●		✓
CAP MENUISIER ALUMINIUM-VERRE	31 TOULOUSE > Lycée polyvalent Urbain Vitry	●		✓
	81 CASTRES > Lycée professionnel du bâtiment Le Sidobre	●		✓
CAP MENUISIER INSTALLATEUR	09 SAINT-GIRONS > Lycée professionnel Aristide Bergès	●		✓
	12 MILLAU > Lycée professionnel Jean Vigo	●		✓
	46 SOUILLAC > Lycée polyvalent Louis Vicat	●		✓
CAP MÉTALLIER	31 LÉGUEVIN > Lycée professionnel privé Castelnouvel		●	✓
	82 CAUSSADE > Campus Saint-Lubin Apprentis d'Auteuil		●	✓
CAP MONTEUR EN INSTALLATIONS SANITAIRES	09 PAMIERIS > Établissement régional d'enseignement adapté – Guy Villeroux	●		✓
	12 RODEZ > Lycée professionnel Alexis Monteil	●		✓
	31 TOULOUSE > Lycée polyvalent Urbain Vitry	●		✓

FORMATIONS
ÉTABLISSEMENTS
PUBLIC PRIVÉ INTERNAT
CAP MONTEUR EN INSTALLATIONS THERMIQUES

31 GOURDAN-POLIGNAN > Lycée polyvalent Paul Mathou	●		✓
46 SOUILLAC > Lycée polyvalent Louis Vicat	●		✓
65 AUREILHAN > Lycée professionnel Sixte Vignon : Lycée des métiers de l'habitat, des énergies et de l'automobile	●		✓
81 CASTRES > Lycée professionnel du bâtiment Le Sidobre	●		✓
82 BEAUMONT-DE-LOMAGNE > Lycée polyvalent Norman Foster	●		✓

CAP PEINTRE APPLICATEUR DE REVÊTEMENTS

09 PAMIERIS > Établissement régional d'enseignement adapté – Guy Villeroux	●		✓
12 VILLEFRANCHE-DE-ROUERGUE > Établissement régional d'enseignement adapté Laurière	●		
81 CASTRES > Lycée professionnel du bâtiment Le Sidobre	●		✓

2^{DE} PRO MÉTIERS DE L'AGENCEMENT, DE LA MENUISERIE ET DE L'AMEUBLEMENT

12 AUBIN > Lycée polyvalent du bois et de l'habitat	●		✓
31 MONTAUBAN-DE-LUCHON > Lycée polyvalent Edmond Rostand – site de Montauban de Luchon	●		✓
31 REVEL > Lycée polyvalent de l'ameublement	●		✓
32 AUCH > Lycée polyvalent Le Garros	●		✓
65 AUREILHAN > Lycée professionnel Sixte Vignon : Lycée des métiers de l'habitat, des énergies et de l'automobile	●		✓
82 BEAUMONT-DE-LOMAGNE > Lycée polyvalent Norman Foster	●		✓

2^{DE} PRO MÉTIERS DE LA CONSTRUCTION DURABLE, DU BÂTIMENT ET DES TRAVAUX PUBLICS

09 SAINT-GIRONS > Lycée professionnel Aristide Bergès	●		✓
12 AUBIN > Lycée polyvalent du bois et de l'habitat	●		✓
12 MILLAU > Lycée professionnel Jean Vigo	●		✓
31 GOURDAN-POLIGNAN > Lycée polyvalent Paul Mathou	●		✓
31 TOULOUSE > Lycée polyvalent Urbain Vitry	●		✓
32 AUCH > Lycée polyvalent Le Garros	●		✓
46 SOUILLAC > Lycée polyvalent Louis Vicat	●		✓
65 AUREILHAN > Lycée professionnel Sixte Vignon : Lycée des métiers de l'habitat, des énergies et de l'automobile	●		✓
81 CASTRES > Lycée professionnel du bâtiment Le Sidobre	●		✓
82 BEAUMONT-DE-LOMAGNE > Lycée polyvalent Norman Foster	●		✓
82 CAUSSE > Campus Saint-Lubin Apprentis d'Auteuil		●	✓

2^{DE} PRO MÉTIERS DES ÉTUDES ET DE LA MODÉLISATION NUMÉRIQUE DU BÂTIMENT

09 SAINT-GIRONS > Lycée professionnel Aristide Bergès	●		✓
12 AUBIN > Lycée polyvalent du bois et de l'habitat	●		✓
12 MILLAU > Lycée professionnel Jean Vigo	●		✓
31 TOULOUSE > Lycée polyvalent Urbain Vitry	●		✓
32 AUCH > Lycée polyvalent Le Garros	●		✓
65 AUREILHAN > Lycée professionnel Sixte Vignon : Lycée des métiers de l'habitat, des énergies et de l'automobile	●		✓
81 CASTRES > Lycée professionnel du bâtiment Le Sidobre	●		✓
82 BEAUMONT-DE-LOMAGNE > Lycée polyvalent Norman Foster	●		✓

2^{DE} PRO MÉTIERS DES TRANSITIONS NUMÉRIQUE ET ÉNERGÉTIQUE

09 MIREPOIX > Cité scolaire de Mirepoix - lycée polyvalent	●		✓
09 PAMIERIS > Lycée polyvalent Pyrène	●		✓
09 SAINT-GIRONS > Lycée professionnel Aristide Bergès	●		✓
12 RODEZ > Lycée professionnel Alexis Monteil	●		✓
12 RODEZ > Lycée professionnel privé Saint-Joseph		●	✓
12 SAINT-AFFRIQUE > Lycée polyvalent Jean Jaurès	●		✓
31 COLOMIERS > Lycée professionnel Eugène Montel	●		✓
31 COLOMIERS > Lycée professionnel privé ORT Maurice Grynfogel		●	
31 GOURDAN-POLIGNAN > Lycée polyvalent Paul Mathou	●		✓
31 GRAGNAGUE > Lycée polyvalent Simone de Beauvoir	●		✓
31 MURET > Lycée polyvalent Charles de Gaulle	●		✓
31 TOULOUSE > Lycée polyvalent Déodat de Séverac	●		✓
31 TOULOUSE > Lycée polyvalent Renée Bonnet	●		
31 TOULOUSE > Lycée polyvalent Urbain Vitry	●		✓
31 TOULOUSE > Lycée professionnel Georges Guynemer	●		✓
31 TOULOUSE > Lycée professionnel privé les Potiers		●	
31 TOULOUSE > Lycée professionnel privé Saint-Joseph		●	✓
31 TOULOUSE > Lycée professionnel Stéphane Hessel	●		✓
32 AUCH > Lycée polyvalent Le Garros	●		✓
32 NOGARO > Lycée polyvalent d'Artagnan	●		✓
32 SAMATAN > Lycée professionnel Clément Ader	●		✓
46 CAHORS > Lycée polyvalent Gaston Monnerville	●		✓
46 FIGEAC > Lycée professionnel J.-F. Champollion	●		✓

FORMATIONS

ÉTABLISSEMENTS

PUBLIC PRIVÉ INTERNAT

2^{DE} PRO MÉTIERS DES TRANSITIONS NUMÉRIQUE ET ÉNERGÉTIQUE [SUITE]

46 SOUILLAC > Lycée polyvalent Louis Vicat	●		✓
65 AUREILHAN > Lycée professionnel Sixte Vignon : Lycée des métiers de l'habitat, des énergies et de l'automobile	●		✓
65 BAGNÈRES-DE-BIGORRE > Lycée polyvalent Victor Duruy	●		✓
65 TARBES > Lycée professionnel Jean Dupuy	●		✓
65 TARBES > Lycée professionnel privé Saint-Pierre Pradeau La Sède		●	✓
65 VIC-EN-BIGORRE > Lycée professionnel Pierre Mendès France	●		✓
81 ALBI > Lycée polyvalent Louis Rascol	●		✓
81 CARMAUX > Lycée polyvalent Jean Jaurès	●		✓
81 CASTRES > Lycée polyvalent La Borde Basse	●		✓
81 CASTRES > Lycée professionnel du bâtiment Le Sidobre	●		✓
81 CASTRES > Lycée professionnel privé Saint Joseph De La Salle		●	✓
81 MAZAMET > Cité scolaire de Mazamet – Lycée polyvalent Marie-Antoinette Riess	●		✓
82 BEAUMONT-DE-LOMAGNE > Lycée polyvalent Norman Foster	●		✓
82 MONTEAUBAN > Lycée polyvalent Antoine Bourdelle	●		✓
82 MONTEILS > Lycée polyvalent Claude Nougaro	●		✓
82 VALENCE-D'AGEN > Lycée polyvalent Jean Baylet	●		✓

BAC PRO AMÉNAGEMENT ET FINITION DU BÂTIMENT

09 SAINT-GIRONS > Lycée professionnel Aristide Bergès	●		✓
12 AUBIN > Lycée polyvalent du bois et de l'habitat	●		✓
31 TOULOUSE > Lycée polyvalent Urbain Vitry	●		✓

BAC PRO ÉTUDE ET RÉALISATION D'AGENCEMENT

31 REVEL > Lycée polyvalent de l'ameublement	●		✓
--	---	--	---

BAC PRO GÉOMÈTRE

82 BEAUMONT-DE-LOMAGNE > Lycée polyvalent Norman Foster	●		✓
---	---	--	---

BAC PRO INSTALLATEUR EN CHAUFFAGE, CLIMATISATION ET ÉNERGIES RENOUVELABLES

09 SAINT-GIRONS > Lycée professionnel Aristide Bergès	●		✓
12 RODEZ > Lycée professionnel Alexis Monteil	●		✓
31 GOURDAN-POLIGNAN > Lycée polyvalent Paul Mathou	●		✓
31 TOULOUSE > Lycée polyvalent Urbain Vitry	●		✓
31 TOULOUSE > Lycée professionnel privé Saint-Joseph		●	✓
32 AUCH > Lycée polyvalent Le Garros	●		✓
65 AUREILHAN > Lycée professionnel Sixte Vignon : Lycée des métiers de l'habitat, des énergies et de l'automobile	●		✓
81 CASTRES > Lycée professionnel du bâtiment Le Sidobre	●		✓
82 BEAUMONT-DE-LOMAGNE > Lycée polyvalent Norman Foster	●		✓

BAC PRO INTERVENTIONS SUR LE PATRIMOINE BÂTI OPTION A: MAÇONNERIE

32 AUCH > Lycée polyvalent Le Garros	●		✓
--------------------------------------	---	--	---

BAC PRO MAINTENANCE ET EFFICACITÉ ÉNERGÉTIQUE

31 MURET > Lycée polyvalent Charles de Gaulle	●		✓
31 TOULOUSE > Lycée polyvalent Urbain Vitry	●		✓
46 SOUILLAC > Lycée polyvalent Louis Vicat	●		✓
81 CASTRES > Lycée professionnel privé Saint Joseph De La Salle		●	✓

BAC PRO MENUISERIE ALUMINIUM-VERRE

31 TOULOUSE > Lycée polyvalent Urbain Vitry	●		✓
65 AUREILHAN > Lycée professionnel Sixte Vignon : Lycée des métiers de l'habitat, des énergies et de l'automobile	●		✓

BAC PRO MÉTIERS DE L'ÉLECTRICITÉ ET DE SES ENVIRONNEMENTS CONNECTÉS

09 PAMIERIS > Lycée polyvalent Pyrène	●		✓
12 RODEZ > Lycée professionnel Alexis Monteil	●		✓
12 SAINT-AFFRIQUE > Lycée polyvalent Jean Jaurès	●		✓
31 COLOMIERS > Lycée professionnel Eugène Montel	●		✓
31 COLOMIERS > Lycée professionnel privé ORT Maurice Grynfogel		●	
31 GOURDAN-POLIGNAN > Lycée polyvalent Paul Mathou	●		✓
31 MURET > Lycée polyvalent Charles de Gaulle	●		✓
31 TOULOUSE > Lycée polyvalent Déodat de Séverac	●		✓
31 TOULOUSE > Lycée polyvalent Urbain Vitry	●		✓
31 TOULOUSE > Lycée professionnel Georges Guynemer	●		✓
31 TOULOUSE > Lycée professionnel privé Saint-Joseph		●	✓
31 TOULOUSE > Lycée professionnel Stéphane Hessel	●		✓
32 NOGARO > Lycée polyvalent d'Artagnan	●		✓
32 SAMATAN > Lycée professionnel Clément Ader	●		✓
46 CAHORS > Lycée polyvalent Gaston Monnerville	●		✓
46 FIGEAC > Lycée professionnel J.-F. Champollion	●		✓
65 BAGNÈRES-DE-BIGORRE > Lycée polyvalent Victor Duruy	●		✓
65 TARBES > Lycée professionnel Jean Dupuy	●		✓
65 VIC-EN-BIGORRE > Lycée professionnel Pierre Mendès France	●		✓

FORMATIONS
ÉTABLISSEMENTS
PUBLIC PRIVÉ INTERNAT
**BAC PRO MÉTIERS DE L'ÉLECTRICITÉ
ET DE SES ENVIRONNEMENTS CONNECTÉS
[SUITE]**

81 ALBI > Lycée polyvalent Louis Rascol	●		✓
81 CARMAUX > Lycée polyvalent Jean Jaurès	●		✓
81 CASTRES > Lycée polyvalent La Borde Basse	●		✓
81 CASTRES > Lycée professionnel privé Saint Joseph De La Salle		●	✓
81 MAZAMET > Cité scolaire de Mazamet – Lycée polyvalent Marie-Antoinette Riess	●		✓
82 MONTEILS > Lycée polyvalent Claude Nougaro	●		✓
82 VALENCE-D'AGEN > Lycée polyvalent Jean Baylet	●		✓

**BAC PRO OUVRAGES DU BÂTIMENT :
MÉTALLERIE**

32 AUCH > Lycée polyvalent Le Garros	●		✓
82 CAUSSADE > Campus Saint-Lubin Apprentis d'Auteuil		●	✓

**BAC PRO TECHNICIEN CONSTRUCTEUR
BOIS**

12 AUBIN > Lycée polyvalent du bois et de l'habitat	●		✓
31 TOULOUSE > Lycée polyvalent Urbain Vitry	●		✓
32 AUCH > Lycée polyvalent Le Garros	●		✓
81 CASTRES > Lycée professionnel du bâtiment Le Sidobre	●		✓

**BAC PRO TECHNICIEN D'ÉTUDES
DU BÂTIMENT OPTION A :
ÉTUDES ET ÉCONOMIE**

09 SAINT-GIRONS > Lycée professionnel Aristide Bergès	●		✓
12 MILLAU > Lycée professionnel Jean Vigo	●		✓
31 TOULOUSE > Lycée polyvalent Urbain Vitry	●		✓
32 AUCH > Lycée polyvalent Le Garros	●		✓
81 CASTRES > Lycée professionnel du bâtiment Le Sidobre	●		✓
82 BEAUMONT-DE-LOMAGNE > Lycée polyvalent Norman Foster	●		✓

**BAC PRO TECHNICIEN D'ÉTUDES
DU BÂTIMENT OPTION B :
ASSISTANT EN ARCHITECTURE**

12 AUBIN > Lycée polyvalent du bois et de l'habitat	●		✓
31 TOULOUSE > Lycée polyvalent Urbain Vitry	●		✓
65 AUREILHAN > Lycée professionnel Sixte Vignon : Lycée des métiers de l'habitat, des énergies et de l'automobile	●		✓
82 BEAUMONT-DE-LOMAGNE > Lycée polyvalent Norman Foster	●		✓

**BAC PRO TECHNICIEN DE FABRICATION
BOIS ET MATÉRIAUX ASSOCIÉS**

12 AUBIN > Lycée polyvalent du bois et de l'habitat	●		✓
31 MONTAUBAN-DE-LUCHON > Lycée polyvalent Edmond Rostand – site de Montauban de Luchon	●		✓
31 REVEL > Lycée polyvalent de l'ameublement	●		✓

**BAC PRO TECHNICIEN DU BÂTIMENT :
ORGANISATION ET RÉALISATION
DU GROS ŒUVRE**

09 SAINT-GIRONS > Lycée professionnel Aristide Bergès	●		✓
12 AUBIN > Lycée polyvalent du bois et de l'habitat	●		✓
31 TOULOUSE > Lycée polyvalent Urbain Vitry	●		✓
81 CASTRES > Lycée professionnel du bâtiment Le Sidobre	●		✓
82 BEAUMONT-DE-LOMAGNE > Lycée polyvalent Norman Foster	●		✓

**BAC PRO TECHNICIEN MENUISIER-
AGENCEUR**

31 REVEL > Lycée polyvalent de l'ameublement	●		✓
32 AUCH > Lycée polyvalent Le Garros	●		✓
65 AUREILHAN > Lycée professionnel Sixte Vignon : Lycée des métiers de l'habitat, des énergies et de l'automobile	●		✓
82 BEAUMONT-DE-LOMAGNE > Lycée polyvalent Norman Foster	●		✓

BAC PRO TRAVAUX PUBLICS

12 MILLAU > Lycée professionnel Jean Vigo	●		✓
31 GOURDAN-POLIGNAN > Lycée polyvalent Paul Mathou	●		✓
82 BEAUMONT-DE-LOMAGNE > Lycée polyvalent Norman Foster	●		✓

Bois, ameublement

+ D'INFOS SUR LE DOMAINE → PAGE 12

> ACADÉMIE DE MONTPELLIER

FORMATIONS	ÉTABLISSEMENTS	PUBLIC	PRIVÉ	INTERNAT
CAP CHARPENTIER BOIS	34 BÉDARIEUX > Lycée professionnel Fernand Léger	●		✓
	34 MONTPELLIER > Lycée professionnel Léonard de Vinci	●		✓
CAP ÉBÉNISTE	30 UZÈS > Lycée polyvalent des métiers d'art Charles Gide	●		✓
	34 PÉZENAS > Lycée professionnel Charles Alliès	●		✓
CAP MENUISIER FABRICANT	11 NARBONNE > Lycée polyvalent Louise Michel	●		✓
	34 BÉZIERS > Lycée professionnel Jean Mermoz	●		✓
	34 MONTPELLIER > Établissement régional d'enseignement adapté Jean-Jacques Rousseau	●		✓
	34 PÉZENAS > Lycée professionnel Charles Alliès	●		✓
CAP MENUISIER INSTALLATEUR	30 NÎMES > Lycée Frédéric Mistral	●		✓
CAP TAPISSIER-TAPISSIÈRE D'AMEUBLEMENT EN DÉCOR	30 UZÈS > Lycée polyvalent des métiers d'art Charles Gide	●		✓
2 ^{DE} PRO MÉTIERS DE L'AGENCEMENT, DE LA MENUISERIE ET DE L'AMEUBLEMENT	30 ALÈS > Lycée polyvalent Jean-Baptiste Dumas	●		✓
	34 BÉZIERS > Lycée professionnel Jean Mermoz	●		✓
	34 PÉZENAS > Lycée professionnel Charles Alliès	●		✓
	48 SAINT-CHÉLY-D'APCHER > Lycée privé polyvalent Sacré-Cœur		●	✓
	66 VILLELONGUE-DELS-MONTS > Lycée Alfred Sauvy	●		✓
2 ^{DE} PRO MÉTIERS DU PILOTAGE ET DE LA MAINTENANCE D'INSTALLATIONS AUTOMATISÉES	11 CARCASSONNE > Lycée polyvalent Jules Fil	●		✓
	11 NARBONNE > Lycée polyvalent Louise Michel	●		✓
	30 ALÈS > Lycée polyvalent Jean-Baptiste Dumas	●		✓
	30 ALÈS > Lycée privé polyvalent de la Salle		●	✓
	30 BAGNOLS-SUR-CÈZE > Lycée polyvalent Albert Einstein	●		✓
	30 BAGNOLS-SUR-CÈZE > Lycée professionnel privé Sainte-Marie		●	
	30 BEAUCAIRE > Lycée professionnel Paul Langevin	●		✓
	30 NÎMES > Lycée professionnel Jules Raimu	●		✓
	34 BÉZIERS > Lycée polyvalent Jean Moulin	●		✓
	34 MONTPELLIER > Lycée professionnel Pierre Mendès France	●		✓
	34 SÈTE > Lycée polyvalent Irène et Frédéric Joliot-Curie	●		✓
	66 PERPIGNAN > Lycée polyvalent Pablo Picasso	●		✓
	66 PRADES > Lycée polyvalent Charles Renouvier	●		✓
	BAC PRO ARTISANAT ET MÉTIERS D'ART OPTION MARCHANDISAGE VISUEL	34 LATTES > Lycée polyvalent Champollion	●	
BAC PRO ARTISANAT ET MÉTIERS D'ART OPTION TAPISSIER D'AMEUBLEMENT	30 UZÈS > Lycée polyvalent des métiers d'art Charles Gide	●		✓
BAC PRO ÉTUDE ET RÉALISATION D'AGENCEMENT	34 PÉZENAS > Lycée professionnel Charles Alliès	●		✓
	66 VILLELONGUE-DELS-MONTS > Lycée Alfred Sauvy	●		✓
BAC PRO TECHNICIEN CONSTRUCTEUR BOIS	11 NARBONNE > Lycée polyvalent Louise Michel	●		✓
	30 BEAUCAIRE > Lycée professionnel Paul Langevin	●		✓
	34 MONTPELLIER > Lycée professionnel Léonard de Vinci	●		✓
	48 SAINT-CHÉLY-D'APCHER > Lycée privé polyvalent Sacré-Cœur		●	✓
BAC PRO TECHNICIEN MENUISIER-AGENCEUR	30 ALÈS > Lycée polyvalent Jean-Baptiste Dumas	●		✓
	34 BÉZIERS > Lycée professionnel Jean Mermoz	●		✓
	48 SAINT-CHÉLY-D'APCHER > Lycée privé polyvalent Sacré-Cœur		●	✓
	66 VILLELONGUE-DELS-MONTS > Lycée Alfred Sauvy	●		✓

> ACADÉMIE DE TOULOUSE

FORMATIONS	ÉTABLISSEMENTS	PUBLIC	PRIVÉ	INTERNAT
CAP CHARPENTIER BOIS	31 MONTAUBAN-DE-LUCHON > Lycée polyvalent Edmond Rostand – site de Montauban de Luchon	●		✓
	31 TOULOUSE > Lycée polyvalent Urbain Vitry	●		✓
	65 AUREILHAN > Lycée professionnel Sixte Vignon : Lycée des métiers de l'habitat, des énergies et de l'automobile	●		✓
CAP ÉBÉNISTE	31 REVEL > Lycée polyvalent de l'ameublement	●		✓
CAP MENUISIER INSTALLATEUR	09 SAINT-GIRONS > Lycée professionnel Aristide Bergès	●		✓
	12 MILLAU > Lycée professionnel Jean Vigo	●		✓
	46 SOUILLAC > Lycée polyvalent Louis Vicat	●		✓
2^{DE} PRO MÉTIERS DE L'AGENCEMENT, DE LA MENUISERIE ET DE L'AMEUBLEMENT	12 AUBIN > Lycée polyvalent du bois et de l'habitat	●		✓
	31 MONTAUBAN-DE-LUCHON > Lycée polyvalent Edmond Rostand – site de Montauban de Luchon	●		✓
	31 REVEL > Lycée polyvalent de l'ameublement	●		✓
	32 AUCH > Lycée polyvalent Le Garros	●		✓
	65 AUREILHAN > Lycée professionnel Sixte Vignon : Lycée des métiers de l'habitat, des énergies et de l'automobile	●		✓
	82 BEAUMONT-DE-LOMAGNE > Lycée polyvalent Norman Foster	●		✓
2^{DE} PRO MÉTIERS DU PILOTAGE ET DE LA MAINTENANCE D'INSTALLATIONS AUTOMATISÉES	09 LAVELANET > Lycée polyvalent Joseph-Marie Jacquard	●		✓
	12 RODEZ > Lycée professionnel Alexis Monteil	●		✓
	12 SAINT-AFFRIQUE > Lycée polyvalent Jean Jaurès	●		✓
	31 BLAGNAC > Lycée polyvalent Saint-Exupéry	●		✓
	31 COLOMIERS > Lycée professionnel Eugène Montel	●		✓
	31 GOURDAN-POLIGNAN > Lycée polyvalent Paul Mathou	●		✓
	31 MONTAUBAN-DE-LUCHON > Lycée polyvalent Edmond Rostand – site de Montauban de Luchon	●		✓
	31 MURET > Lycée polyvalent Charles de Gaulle	●		✓
	31 TOULOUSE > Lycée polyvalent Déodat de Séverac	●		✓
	31 TOULOUSE > Lycée polyvalent Roland Garros	●		✓
	31 TOULOUSE > Lycée professionnel Georges Guynemer	●		✓
	31 TOULOUSE > Lycée professionnel privé Saint-Joseph		●	✓
	32 NOGARO > Lycée polyvalent d'Artagnan	●		✓
	32 SAMATAN > Lycée professionnel Clément Ader	●		✓
	46 CAHORS > Lycée polyvalent Gaston Monnerville	●		✓
	65 BAGNÈRES-DE-BIGORRE > Lycée polyvalent Victor Duruy	●		✓
	81 ALBI > Lycée polyvalent Louis Rascal	●		✓
	81 CASTRES > Lycée polyvalent La Borde Basse	●		✓
	81 CASTRES > Lycée professionnel privé Saint Joseph De La Salle		●	✓
	82 MONTEILS > Lycée polyvalent Claude Nougaro	●		✓
BAC PRO ARTISANAT ET MÉTIERS D'ART OPTION MARCHANDISAGE VISUEL	31 TOULOUSE > Lycée professionnel Gisèle Halimi	●		✓
	46 CAHORS > Lycée professionnel privé Saint-Étienne		●	✓
BAC PRO ARTISANAT ET MÉTIERS D'ART OPTION TAPISSIER D'AMEUBLEMENT	31 REVEL > Lycée polyvalent de l'ameublement	●		✓
BAC PRO ÉTUDE ET RÉALISATION D'AGENCEMENT	31 REVEL > Lycée polyvalent de l'ameublement	●		✓
BAC PRO TECHNICIEN CONSTRUCTEUR BOIS	12 AUBIN > Lycée polyvalent du bois et de l'habitat	●		✓
	31 TOULOUSE > Lycée polyvalent Urbain Vitry	●		✓
	32 AUCH > Lycée polyvalent Le Garros	●		✓
	81 CASTRES > Lycée professionnel du bâtiment Le Sidobre	●		✓
BAC PRO TECHNICIEN DE FABRICATION BOIS ET MATÉRIAUX ASSOCIÉS	12 AUBIN > Lycée polyvalent du bois et de l'habitat	●		✓
	31 MONTAUBAN-DE-LUCHON > Lycée polyvalent Edmond Rostand – site de Montauban de Luchon	●		✓
	31 REVEL > Lycée polyvalent de l'ameublement	●		✓
BAC PRO TECHNICIEN DE SCIERIE	31 MONTAUBAN-DE-LUCHON > Lycée polyvalent Edmond Rostand – site de Montauban de Luchon	●		✓
BAC PRO TECHNICIEN MENUISIER-AGENCEUR	31 REVEL > Lycée polyvalent de l'ameublement	●		✓
	32 AUCH > Lycée polyvalent Le Garros	●		✓
	65 AUREILHAN > Lycée professionnel Sixte Vignon : Lycée des métiers de l'habitat, des énergies et de l'automobile	●		✓
	82 BEAUMONT-DE-LOMAGNE > Lycée polyvalent Norman Foster	●		✓

> ACADÉMIE DE MONTPELLIER

FORMATIONS

ÉTABLISSEMENTS

		PUBLIC	PRIVÉ	INTERNAT
2^{DE} PRO MÉTIERS DE L'ALIMENTATION – BIO-INDUSTRIES ET LABORATOIRE	11 LIMOUX > Lycée privé Saint-Joseph Limoux		●	✓
	34 CASTELNAU-LE-LEZ > Lycée professionnel agricole Honoré de Balzac	●		✓
2^{DE} PRO MÉTIERS DU PILOTAGE ET DE LA MAINTENANCE D'INSTALLATIONS AUTOMATISÉES	11 CARCASSONNE > Lycée polyvalent Jules Fil	●		✓
	11 NARBONNE > Lycée polyvalent Louise Michel	●		✓
	30 ALÈS > Lycée polyvalent Jean-Baptiste Dumas	●		✓
	30 ALÈS > Lycée privé polyvalent de la Salle		●	✓
	30 BAGNOLS-SUR-CÈZE > Lycée polyvalent Albert Einstein	●		✓
	30 BAGNOLS-SUR-CÈZE > Lycée professionnel privé Sainte-Marie		●	
	30 BEAUCAIRE > Lycée professionnel Paul Langevin	●		✓
	30 NÎMES > Lycée professionnel Jules Raimu	●		✓
	34 BÉZIERS > Lycée polyvalent Jean Moulin	●		✓
	34 MONTPELLIER > Lycée professionnel Pierre Mendès France	●		✓
	34 SÈTE > Lycée polyvalent Irène et Frédéric Joliot-Curie	●		✓
	66 PERPIGNAN > Lycée polyvalent Pablo Picasso	●		✓
66 PRADES > Lycée polyvalent Charles Renouvier	●		✓	
BAC PRO GÉOMÈTRE	11 CASTELNAUDARY > Lycée polyvalent Germaine Tillion	●		✓
	30 NÎMES > Lycée Frédéric Mistral	●		✓
BAC PRO LABORATOIRE CONTRÔLE QUALITÉ	11 LIMOUX > Lycée privé Saint-Joseph Limoux		●	✓
	34 CASTELNAU-LE-LEZ > Lycée professionnel agricole Honoré de Balzac	●		✓
BAC PRO PROCÉDÉS DE LA CHIMIE, DE L'EAU ET DES PAPIERS-CARTONS	30 ALÈS > Lycée polyvalent Jean-Baptiste Dumas	●		✓
	30 BAGNOLS-SUR-CÈZE > Lycée professionnel privé Sainte-Marie		●	
BAC PRO PRODUCTION EN INDUSTRIES PHARMACEUTIQUES, ALIMENTAIRES ET COSMÉTIQUES	30 BAGNOLS-SUR-CÈZE > Lycée polyvalent Albert Einstein	●		✓
	34 CASTELNAU-LE-LEZ > Lycée professionnel agricole Honoré de Balzac	●		✓



> ACADÉMIE DE TOULOUSE

FORMATIONS	ÉTABLISSEMENTS	PUBLIC	PRIVÉ	INTERNAT
2^{DE} PRO MÉTIERS DE L'ALIMENTATION – BIO-INDUSTRIES ET LABORATOIRE	32 PAVIE > Lycée professionnel agricole d'Auch, Beaulieu et Lavacant – site de Lavacant	●		✓
2^{DE} PRO MÉTIERS DU PILOTAGE ET DE LA MAINTENANCE D'INSTALLATIONS AUTOMATISÉES	09 LAVELANET > Lycée polyvalent Joseph-Marie Jacquard	●		✓
	12 RODEZ > Lycée professionnel Alexis Monteil	●		✓
	12 SAINT-AFFRIQUE > Lycée polyvalent Jean Jaurès	●		✓
	31 BLAGNAC > Lycée polyvalent Saint-Exupéry	●		✓
	31 COLOMIERS > Lycée professionnel Eugène Montel	●		✓
	31 GOURDAN-POLIGNAN > Lycée polyvalent Paul Mathou	●		✓
	31 MONTAUBAN-DE-LUCHON > Lycée polyvalent Edmond Rostand – site de Montauban de Luchon	●		✓
	31 MURET > Lycée polyvalent Charles de Gaulle	●		✓
	31 TOULOUSE > Lycée polyvalent Déodat de Séverac	●		✓
	31 TOULOUSE > Lycée polyvalent Roland Garros	●		✓
	31 TOULOUSE > Lycée professionnel Georges Guynemer	●		✓
	31 TOULOUSE > Lycée professionnel privé Saint-Joseph		●	✓
	32 NOGARO > Lycée polyvalent d'Artagnan	●		✓
	32 SAMATAN > Lycée professionnel Clément Ader	●		✓
	46 CAHORS > Lycée polyvalent Gaston Monnerville	●		✓
	65 BAGNÈRES-DE-BIGORRE > Lycée polyvalent Victor Duruy	●		✓
	81 ALBI > Lycée polyvalent Louis Rascol	●		✓
81 CASTRES > Lycée polyvalent La Borde Basse	●		✓	
81 CASTRES > Lycée professionnel privé Saint Joseph De La Salle		●	✓	
82 MONTEILS > Lycée polyvalent Claude Nougaro	●		✓	
BAC PRO GÉOMÈTRE	82 BEAUMONT-DE-LOMAGNE > Lycée polyvalent Norman Foster	●		✓
BAC PRO LABORATOIRE CONTRÔLE QUALITÉ	12 VILLEFRANCHE-DE-ROUERGUE > Lycée professionnel agricole Beaugard	●		✓
	32 PAVIE > Lycée professionnel agricole d'Auch, Beaulieu et Lavacant – site de Lavacant	●		✓
BAC PRO PROCÉDÉS DE LA CHIMIE, DE L'EAU ET DES PAPIERS-CARTONS	09 LAVELANET > Lycée polyvalent Joseph-Marie Jacquard	●		✓
BAC PRO PRODUCTION EN INDUSTRIES PHARMAÇEUTIQUES, ALIMENTAIRES ET COSMÉTIQUES	32 PAVIE > Lycée professionnel agricole d'Auch, Beaulieu et Lavacant – site de Lavacant	●		✓
	81 CASTRES > Lycée polyvalent La Borde Basse	●		✓

> ACADÉMIE DE MONTPELLIER

FORMATIONS	ÉTABLISSEMENTS	PUBLIC	PRIVÉ	INTERNAT
CAP BOULANGER	34 MONTPELLIER > Lycée polyvalent Georges Frêche	●		✓
	66 ARGELÈS-SUR-MER > Lycée polyvalent Christian Bourquin	●		✓
CAP CHARCUTERIE-TRAITEUR	34 BÉZIERS > Lycée polyvalent Jean Moulin	●		✓
CAP CRÉMIER-FROMAGER	34 MONTPELLIER > Lycée polyvalent Georges Frêche	●		✓
CAP ÉQUIPIER POLYVALENT DU COMMERCE	11 CARCASSONNE > Lycée professionnel Charles Cros	●		✓
	11 LÉZIGNAN-CORBIÈRES > Lycée polyvalent Ernest Ferroul	●		✓
	11 LIMOUX > Lycée polyvalent Jacques Ruffié	●		✓
	30 ALÈS > Lycée professionnel privé Cévenol		●	
	30 BAGNOLS-SUR-CÈZE > Lycée professionnel privé Sainte-Marie		●	
	30 BEAUCAIRE > Lycée professionnel Paul Langevin	●		✓
	30 NÎMES > Lycée privé polyvalent Saint-Vincent de Paul		●	✓
	30 NÎMES > Lycée professionnel Gaston Darboux	●		✓
	34 BÉZIERS > Lycée polyvalent privé Sacré-Cœur		●	✓
	34 BÉZIERS > Lycée professionnel Jean Mermoz	●		✓
	34 LODÈVE > Lycée polyvalent Joseph Vallot	●		✓
	34 LUNEL > Lycée polyvalent Louis Feuillade	●		
	34 MONTPELLIER > Lycée professionnel Jules Ferry	●		✓
	34 MONTPELLIER > Lycée professionnel Pierre Mendès France	●		✓
	34 SÈTE > Lycée Charles de Gaulle	●		✓
	66 CÉRET > Lycée polyvalent Déodat de Séverac	●		✓
	66 PERPIGNAN > Lycée polyvalent Aristide Maillol	●		✓
66 PERPIGNAN > Lycée polyvalent Jean Lurçat	●		✓	
66 PERPIGNAN > Lycée privé polyvalent Sainte-Louise de Marillac		●	✓	
66 PRADES > Lycée polyvalent Charles Renouvier	●		✓	
CAP ESTHÉTIQUE COSMÉTIQUE PARFUMERIE	34 MONTPELLIER > Lycée professionnel Jules Ferry	●		✓
CAP FLEURISTE	66 PERPIGNAN > Établissement régional d'enseignement adapté Joan Miró	●		✓
CAP PÂTISSIER	30 NÎMES > Lycée professionnel Voltaire	●		✓
	34 MONTPELLIER > Lycée polyvalent Georges Frêche	●		✓
	66 ARGELÈS-SUR-MER > Lycée polyvalent Christian Bourquin	●		✓
CAP AGRICOLE SERVICES AUX PERSONNES ET VENTE EN ESPACE RURAL	11 LÉZIGNAN-CORBIÈRES > Lycée d'enseignement agricole privé L'Amandier		●	
	11 SOUILHANELS > Lycée agricole – centre polyvalent de formation professionnelle la Rouatière		●	✓
	30 CASTILLON-DU-GARD > Maison familiale rurale d'éducation et d'orientation – Pont du Gard		●	✓
	30 GALLARGUES-LE-MONTUEUX > Maison familiale rurale d'éducation et d'orientation – Petite Camargue		●	✓
	34 CLERMONT-L'HÉRAULT > Lycée d'enseignement agricole privé Institut Marie Sagnier		●	✓
	34 FLORENSAC > Institut Médico-professionnel Saint-Hilaire		●	✓
	34 FRONTIGNAN > Lycée professionnel agricole privé Maurice Clavel		●	
	34 GANGES > Lycée professionnel agricole privé le Roc Blanc		●	✓
	34 GIGEAN > Lycée d'enseignement agricole privé la Gardiole		●	
	34 GIGNAC > Lycée Privé Agricole Vallée de l'Hérault		●	✓
	34 PÉZENAS > Lycée d'enseignement agricole privé Bonne Terre		●	✓
	66 BOURG-MADAME > Lycée professionnel agricole privé le Mas-Blanc		●	✓
66 RIVESALTES > Lycée professionnel agricole Claude Simon		●	✓	
2 ^{DE} PRO MÉTIERS DE L'ALIMENTATION	34 MONTPELLIER > Lycée polyvalent Georges Frêche	●		✓
	66 ARGELÈS-SUR-MER > Lycée polyvalent Christian Bourquin	●		✓

FORMATIONS
ÉTABLISSEMENTS

PUBLIC PRIVÉ INTERNAT

2^{DE} PRO MÉTIERS DE LA BEAUTÉ ET DU BIEN-ÊTRE

- 30 NÎMES > Lycée professionnel Voltaire
 34 MONTPELLIER > Lycée professionnel Jules Ferry
 48 MARVEJOLS > Lycée privé polyvalent Saint-Joseph
 66 PERPIGNAN > Lycée Léon Blum

2^{DE} PRO MÉTIERS DE LA RELATION CLIENT

- 11 CARCASSONNE > Lycée privé polyvalent Saint-Louis
 11 CARCASSONNE > Lycée professionnel Charles Cros
 11 CASTELNAUDARY > Lycée polyvalent Germaine Tillion
 11 LÉZIGNAN-CORBIÈRES > Lycée polyvalent Ernest Ferroul
 11 NARBONNE > Lycée polyvalent Louise Michel
 11 QUILLAN > Lycée professionnel Édouard Herriot de Quillan
 30 ALÈS > Lycée professionnel privé Cévenol
 30 BAGNOLS-SUR-CÈZE > Lycée polyvalent Albert Einstein
 30 BAGNOLS-SUR-CÈZE > Lycée professionnel privé Sainte-Marie
 30 BEAUCAIRE > Lycée professionnel Paul Langevin
 30 LE VIGAN > Lycée polyvalent André Chamson
 30 NÎMES > Lycée privé polyvalent Saint-Vincent de Paul
 30 NÎMES > Lycée professionnel Gaston Darboux
 30 SAINT-CHRISTOL-LÈS-ALÈS > Lycée polyvalent Jacques Prévert
 34 BÉZIERS > Lycée polyvalent privé Sacré-Cœur
 34 BÉZIERS > Lycée professionnel Jean Mermoz
 34 CASTELNAU-LE-LEZ > Lycée polyvalent Georges Pompidou
 34 GIGNAC > Lycée polyvalent Simone Veil
 34 LA GRANDE-MOTTE > Lycée privé polyvalent La Merci Littoral
 34 LODÈVE > Lycée polyvalent Joseph Vallot
 34 LUNEL > Lycée polyvalent Louis Feuillade
 34 MONTPELLIER > Lycée privé polyvalent Nevers
 34 MONTPELLIER > Lycée professionnel Jules Ferry
 34 MONTPELLIER > Lycée professionnel Pierre Mendès France
 34 PÉZENAS > Lycée professionnel Charles Alliès
 34 SAINT-PONS-DE-THOMIÈRES > Lycée Jacques Brel
 34 SÈTE > Lycée Charles de Gaulle
 48 MARVEJOLS > Lycée privé polyvalent Saint-Joseph
 48 SAINT-CHÉLY-D'APCHER > Lycée polyvalent Théophile Roussel
 66 ANDORRE-LA-VIEILLE > Lycée Comte de Foix
 66 CÉRET > Lycée polyvalent Déodat de Séverac
 66 FONT-ROMEU-ODEILLO-VIA > Lycée polyvalent climatique et sportif Pierre de Coubertin
 66 PERPIGNAN > Lycée polyvalent Aristide Maillol
 66 PERPIGNAN > Lycée polyvalent Jean Lurçat
 66 PERPIGNAN > Lycée privé polyvalent Sainte-Louise de Marillac
 66 PRADES > Lycée polyvalent Charles Renouvier

2^{DE} PRO MÉTIERS DU CONSEIL-VENTE

- 30 MARGUERITTES > Maison familiale rurale d'éducation et d'orientation – La Pinède
 34 CASTELNAU-LE-LEZ > Lycée professionnel agricole Honoré de Balzac
 34 CLERMONT-L'HÉRAULT > Lycée d'enseignement agricole privé Institut Marie Sagnier
 34 FRONTIGNAN > Lycée professionnel agricole privé Maurice Clavel

**BAC PRO ARTISANAT ET MÉTIERS D'ART
OPTION MARCHANDISAGE VISUEL**

- 34 LATTES > Lycée polyvalent Champollion

BAC PRO BOULANGER-PÂTISSIER

- 34 MONTPELLIER > Lycée polyvalent Georges Frêche
 48 SAINT-CHÉLY-D'APCHER > Lycée privé polyvalent Sacré-Cœur
 66 ARGELÈS-SUR-MER > Lycée polyvalent Christian Bourquin

**BAC PRO ESTHÉTIQUE COSMÉTIQUE
PARFUMERIE**

- 30 NÎMES > Lycée professionnel Voltaire
 34 MONTPELLIER > Lycée professionnel Jules Ferry
 48 MARVEJOLS > Lycée privé polyvalent Saint-Joseph
 66 PERPIGNAN > Lycée Léon Blum

FORMATIONS

ÉTABLISSEMENTS

PUBLIC PRIVÉ INTERNAT

BAC PRO MÉTIERS DE L'ACCUEIL

- 11 CARCASSONNE > Lycée privé polyvalent Saint-Louis
- 11 CARCASSONNE > Lycée professionnel Charles Cros
- 11 CASTELNAUDARY > Lycée polyvalent Germaine Tillion
- 11 NARBONNE > Lycée polyvalent Louise Michel
- 11 QUILLAN > Lycée professionnel Édouard Herriot de Quillan
- 30 ALÈS > Lycée professionnel privé Cévenol
- 30 BAGNOLS-SUR-CÈZE > Lycée polyvalent Albert Einstein
- 30 BEAUCAIRE > Lycée professionnel Paul Langevin
- 30 LE VIGAN > Lycée polyvalent André Chamson
- 30 NÎMES > Lycée privé polyvalent de la Chambre de commerce et d'industrie
- 30 NÎMES > Lycée privé polyvalent Saint-Vincent de Paul
- 30 NÎMES > Lycée professionnel Gaston Darboux
- 30 SAINT-CHRISTOL-LÈS-ALÈS > Lycée polyvalent Jacques Prévert
- 34 BÉZIERS > Lycée professionnel Jean Mermoz
- 34 LODÈVE > Lycée polyvalent Joseph Vallot
- 34 LUNEL > Lycée polyvalent Louis Feuillade
- 34 MONTPELLIER > Lycée professionnel Jules Ferry
- 34 MONTPELLIER > Lycée professionnel Pierre Mendès France
- 34 PÉZENAS > Lycée professionnel Charles Alliès
- 34 SAINT-PONS-DE-THOMIÈRES > Lycée Jacques Brel
- 66 PERPIGNAN > Lycée polyvalent Aristide Maillol
- 66 PERPIGNAN > Lycée polyvalent Jean Lurçat
- 66 PRADES > Lycée polyvalent Charles Renouvier

BAC PRO MÉTIERS DE LA COIFFURE

- 30 NÎMES > Lycée professionnel Voltaire
- 34 MONTPELLIER > Lycée professionnel Jules Ferry
- 66 PERPIGNAN > Lycée Léon Blum

BAC PRO MÉTIERS DU COMMERCE ET DE LA VENTE OPTION A : ANIMATION ET GESTION DE L'ESPACE COMMERCIAL

- 11 CARCASSONNE > Lycée privé polyvalent Saint-Louis
- 11 CARCASSONNE > Lycée professionnel Charles Cros
- 11 CASTELNAUDARY > Lycée polyvalent Germaine Tillion
- 11 LÉZIGNAN-CORBIÈRES > Lycée polyvalent Ernest Ferroul
- 11 NARBONNE > Lycée polyvalent Louise Michel
- 30 ALÈS > Lycée professionnel privé Cévenol
- 30 BAGNOLS-SUR-CÈZE > Lycée polyvalent Albert Einstein
- 30 BAGNOLS-SUR-CÈZE > Lycée professionnel privé Sainte-Marie
- 30 BEAUCAIRE > Lycée professionnel Paul Langevin
- 30 LE VIGAN > Lycée polyvalent André Chamson
- 30 NÎMES > Lycée privé polyvalent de la Chambre de commerce et d'industrie
- 30 NÎMES > Lycée privé polyvalent Saint-Vincent de Paul
- 30 NÎMES > Lycée professionnel Gaston Darboux
- 30 SAINT-CHRISTOL-LÈS-ALÈS > Lycée polyvalent Jacques Prévert
- 34 BÉZIERS > Lycée polyvalent privé Sacré-Cœur
- 34 BÉZIERS > Lycée professionnel Jean Mermoz
- 34 CASTELNAU-LE-LEZ > Lycée polyvalent Georges Pompidou
- 34 LA GRANDE-MOTTE > Lycée privé polyvalent La Merci Littoral
- 34 LODÈVE > Lycée polyvalent Joseph Vallot
- 34 LUNEL > Lycée polyvalent Louis Feuillade
- 34 MONTPELLIER > Lycée privé polyvalent Nevers
- 34 MONTPELLIER > Lycée professionnel Jules Ferry
- 34 MONTPELLIER > Lycée professionnel Pierre Mendès France
- 34 PÉZENAS > Lycée professionnel Charles Alliès
- 34 SÈTE > Lycée Charles de Gaulle
- 48 MARVEJOLS > Lycée privé polyvalent Saint-Joseph
- 48 SAINT-CHÉLY-D'APCHER > Lycée polyvalent Théophile Roussel
- 66 ANDORRE-LA-VIEILLE > Lycée Comte de Foix
- 66 CÉRET > Lycée polyvalent Déodat de Séverac
- 66 FONT-ROMEU-ODEILLO-VIA > Lycée polyvalent climatique et sportif Pierre de Coubertin
- 66 PERPIGNAN > Lycée polyvalent Aristide Maillol
- 66 PERPIGNAN > Lycée polyvalent Jean Lurçat
- 66 PERPIGNAN > Lycée privé polyvalent Sainte-Louise de Marillac
- 66 PRADES > Lycée polyvalent Charles Renouvier

FORMATIONS

ÉTABLISSEMENTS

PUBLIC PRIVÉ INTERNAT

BAC PRO MÉTIERS DU COMMERCE ET DE LA VENTE OPTION B : PROSPECTION CLIENTÈLE ET VALORISATION DE L'OFFRE COMMERCIALE

11 CARCASSONNE > Lycée privé polyvalent Saint-Louis		●	
11 CARCASSONNE > Lycée professionnel Charles Cros	●		✓
11 CASTELNAUDARY > Lycée polyvalent Germaine Tillion	●		✓
11 NARBONNE > Lycée polyvalent Louise Michel	●		✓
30 ALÈS > Lycée professionnel privé Cévenol		●	
30 BAGNOLS-SUR-CÈZE > Lycée professionnel privé Sainte-Marie		●	
30 NÎMES > Lycée privé polyvalent de la Chambre de commerce et d'industrie		●	
30 NÎMES > Lycée privé polyvalent Saint-Vincent de Paul		●	✓
30 NÎMES > Lycée professionnel Gaston Darboux	●		
30 SAINT-CHRISTOL-LÈS-ALÈS > Lycée polyvalent Jacques Prévert	●		✓
34 BÉZIERS > Lycée polyvalent privé Sacré-Cœur		●	✓
34 BÉZIERS > Lycée professionnel Jean Mermoz	●		✓
34 GIGNAC > Lycée polyvalent Simone Veil	●		✓
34 LA GRANDE-MOTTE > Lycée privé polyvalent La Merci Littoral		●	
34 LUNEL > Lycée polyvalent Louis Feuillade	●		
34 MONTPELLIER > Lycée privé polyvalent Nevers		●	
34 MONTPELLIER > Lycée professionnel Jules Ferry	●		✓
34 MONTPELLIER > Lycée professionnel Pierre Mendès France	●		✓
34 PÉZENAS > Lycée professionnel Charles Alliès	●		✓
66 CÉRET > Lycée polyvalent Déodat de Séverac	●		✓
66 PERPIGNAN > Lycée polyvalent Aristide Maillol	●		✓
66 PERPIGNAN > Lycée polyvalent Jean Lurçat	●		✓
66 PERPIGNAN > Lycée privé polyvalent Sainte-Louise de Marillac		●	✓

BAC PRO OPTIQUE-LUNETTERIE

30 BEAUCAIRE > Lycée privé polyvalent Institut Emmanuel d'Alzon - site de Beaucaire		●	✓
34 MONTPELLIER > Lycée polyvalent Jean Mermoz	●		✓

BAC PRO SERVICES AUX PERSONNES ET ANIMATION DANS LES TERRITOIRES

11 NARBONNE > Lycée professionnel agricole Martin Luther King	●		✓
11 PEZENS > Lycée d'enseignement agricole privé Émilie de Rodat		●	✓
11 SOUILHANELS > Lycée agricole – centre polyvalent de formation professionnelle la Rouatière		●	✓
30 CASTILLON-DU-GARD > Maison familiale rurale d'éducation et d'orientation – Pont du Gard		●	✓
30 GALLARGUES-LE-MONTUEUX > Maison familiale rurale d'éducation et d'orientation – Petite Camargue		●	✓
34 CAPESTANG > Lycée d'enseignement agricole privé Les Buissonnets		●	
34 FRONTIGNAN > Lycée professionnel agricole privé Maurice Clavel		●	
34 GANGES > Lycée professionnel agricole privé le Roc Blanc		●	✓
34 GIGEAN > Lycée d'enseignement agricole privé la Gardiole		●	
34 GIGNAC > Lycée Privé Agricole Vallée de l'Hérault		●	✓
34 PÉZENAS > Lycée d'enseignement agricole privé Bonne Terre		●	✓
34 PÉZENAS > Lycée professionnel agricole Charles Marie de la Condamine	●		✓
66 BOURG-MADAME > Lycée professionnel agricole privé le Mas-Blanc		●	✓
66 CÉRET > Lycée d'enseignement agricole privé Beau Soleil		●	✓
66 RIVESALTES > Lycée professionnel agricole Claude Simon	●		✓

BAC PRO TECHNICIEN CONSEIL-VENTE EN ALIMENTATION (PRODUITS ALIMENTAIRES ET BOISSONS)

30 MARGUERITTES > Maison familiale rurale d'éducation et d'orientation – La Pinède		●	✓
34 FRONTIGNAN > Lycée professionnel agricole privé Maurice Clavel		●	

BAC PRO TECHNICIEN CONSEIL-VENTE EN ANIMALERIE

30 MARGUERITTES > Maison familiale rurale d'éducation et d'orientation – La Pinède		●	✓
34 CLERMONT-L'HÉRAULT > Lycée d'enseignement agricole privé Institut Marie Sagnier		●	✓

BAC PRO TECHNICIEN CONSEIL-VENTE UNIVERS JARDINERIE

34 CASTELNAU-LE-LEZ > Lycée professionnel agricole Honoré de Balzac	●		✓
---	---	--	---

> ACADÉMIE DE TOULOUSE

FORMATIONS	ÉTABLISSEMENTS	PUBLIC	PRIVÉ	INTERNAT
CAP CRÉMIER-FROMAGER	65 TARBES > Lycée professionnel Lautréamont	●		✓
CAP ÉQUIPIER POLYVALENT DU COMMERCE	09 FERRIÈRES-SUR-ARIÈGE > Lycée professionnel Jean Durroux	●		✓
	12 MILLAU > Lycée professionnel Jean Vigo	●		✓
	12 RODEZ > Lycée professionnel Ferdinand Foch	●		✓
	31 LÉGUEVIN > Lycée professionnel privé Castelnouvel		●	✓
	31 MURET > Lycée polyvalent Pierre d'Aragon	●		✓
	31 SAINT-GAUDENS > Lycée professionnel Élisabeth et Norbert Casteret	●		✓
	31 TOULOUSE > Lycée polyvalent Bellevue	●		
	31 TOULOUSE > Lycée polyvalent Gabriel Péri	●		
	31 TOULOUSE > Lycée professionnel privé Sainte-Marie Saint-Sernin		●	
	31 TOULOUSE > Lycée professionnel Gisèle Halimi	●		✓
	31 TOULOUSE > Lycée professionnel privé Myriam		●	
	31 TOURNEFEUILLE > Lycée polyvalent Marie-Louise Dissard Françoise	●		
	32 AUCH > Lycée professionnel Pardailhan	●		✓
	32 MIRANDE > Lycée polyvalent Alain Fournier	●		✓
	46 FIGEAC > Lycée professionnel J.-F. Champollion	●		✓
	46 GOURDON > Lycée polyvalent Léo Ferré	●		✓
	65 LOURDES > Lycée des Métiers de l'Arrouza	●		✓
	65 TARBES > Lycée professionnel privé Vincent de Paul		●	✓
	81 ALBI > Lycée polyvalent Toulouse-Lautrec	●		✓
81 CASTRES > Lycée professionnel privé Notre-Dame		●	✓	
81 GRAULHET > Lycée polyvalent Docteur Clément de Pémillie	●		✓	
81 MAZAMET > Cité scolaire de Mazamet – Lycée polyvalent Marie-Antoinette Riess	●		✓	
82 MONTAUBAN > Lycée général et technologique privé Pierre Marie Théas		●	✓	
CAP ESTHÉTIQUE COSMÉTIQUE PARFUMERIE	31 TOULOUSE > Lycée professionnel privé Jasmin		●	
	82 MONTAUBAN > Lycée polyvalent privé Skhole d'art		●	
CAP FLEURISTE	31 TOULOUSE > Lycée polyvalent Gabriel Péri	●		
CAP PÂTISSIER	82 CASTELSARRASIN > Lycée polyvalent Jean de Prades	●		✓
CAP PRIMEUR	82 CASTELSARRASIN > Lycée polyvalent Jean de Prades	●		✓
CAP AGRICOLE SERVICES AUX PERSONNES ET VENTE EN ESPACE RURAL	12 NAUCELLE > Maison familiale rurale d'éducation et d'orientation de Naucelle		●	✓
	12 VILLEFRANCHE-DE-ROUERGUE > Lycée professionnel agricole Beauregard	●		✓
	31 MONTASTRUC-LA-CONSEILLÈRE > Lycée professionnel rural privé l'Oustal		●	✓
	31 RIEUMES > Lycée professionnel rural privé Le Savès		●	✓
	31 SAINT-GAUDENS > Lycée professionnel agricole du Comminges	●		✓
	32 COLOGNE > Maison familiale rurale d'éducation et d'orientation de Cologne		●	✓
	46 LE MONTAT > Lycée professionnel agricole des Territoires – Cahors-Le Montat	●		✓
	46 TERROU > Maison familiale rurale d'éducation et d'orientation de Terrou		●	✓
	81 GAILLAC > Maison familiale rurale d'éducation et d'orientation – Bel Aspect		●	✓
	81 PEYREGOUX > Maison familiale rurale d'éducation et d'orientation de Peyregoux		●	✓
	82 BEAUMONT-DE-LOMAGNE > Lycée d'enseignement agricole privé Lestonnac		●	✓
	82 CAUSSADE > Lycée professionnel privé Clair Foyer		●	✓
82 MOISSAC > Maison familiale rurale d'éducation et d'orientation de Moissac		●	✓	
2^{DE} PRO MÉTIERS DE L'ALIMENTATION	12 VILLEFRANCHE-DE-ROUERGUE > Lycée professionnel Raymond Savignac	●		✓
	31 TOULOUSE > Lycée polyvalent Renée Bonnet	●		
	46 SOUILLAC > Lycée professionnel des métiers hôteliers Quercy Périgord	●		✓
	65 TARBES > Lycée professionnel Lautréamont	●		✓
2^{DE} PRO MÉTIERS DE LA BEAUTÉ ET DU BIEN-ÊTRE	12 RODEZ > Lycée professionnel privé Louis Querbes		●	✓
	31 TOULOUSE > Lycée professionnel Hélène Boucher	●		
	31 TOULOUSE > Lycée professionnel privé Jasmin		●	
	65 TARBES > Lycée polyvalent Reffye	●		✓
	81 ALBI > Lycée polyvalent Toulouse-Lautrec	●		✓
	81 CASTRES > Lycée professionnel privé Notre-Dame		●	✓
82 MONTAUBAN > Lycée polyvalent privé Skhole d'art		●	✓	

FORMATIONS
ÉTABLISSEMENTS

PUBLIC PRIVÉ INTERNAT

2^{DE} PRO MÉTIERS DE LA RELATION CLIENT

09 FERRIÈRES-SUR-ARIÈGE > Lycée professionnel Jean Durroux	●		✓
09 PAMIER > Lycée polyvalent privé Les Jacobins		●	
12 MILLAU > Lycée professionnel Jean Vigo	●		✓
12 MILLAU > Lycée professionnel privé Jeanne d'Arc		●	✓
12 RODEZ > Lycée général Ferdinand Foch	●		✓
12 RODEZ > Lycée professionnel privé Louis Querbes		●	✓
12 VILLEFRANCHE-DE-ROUERGUE > Lycée professionnel Raymond Savignac	●		✓
31 COLOMIERS > Lycée professionnel privé ORT Maurice Grynfogel		●	
31 MURET > Lycée polyvalent Pierre d'Aragon	●		✓
31 PINS-JUSTARET > Lycée polyvalent Jean-Pierre Vernant	●		
31 SAINT-GAUDENS > Lycée professionnel Élisabeth et Norbert Casteret	●		✓
31 TOULOUSE > Lycée polyvalent Bellevue	●		
31 TOULOUSE > Lycée polyvalent Gabriel Péri	●		
31 TOULOUSE > Lycée professionnel privé Sainte-Marie Saint-Sernin		●	
31 TOULOUSE > Lycée polyvalent Raymond Naves	●		✓
31 TOULOUSE > Lycée professionnel Gisèle Halimi	●		✓
31 TOULOUSE > Lycée professionnel privé ISSEC PIGIER		●	
31 TOULOUSE > Lycée professionnel privé Myriam		●	
31 TOURNEFEUILLE > Lycée polyvalent Marie-Louise Dissard Françoise	●		
31 VILLEFRANCHE-DE-LAURAGAIS > Lycée polyvalent Léon Blum	●		
32 AUCH > Lycée professionnel Pardailhan	●		✓
32 MIRANDE > Lycée polyvalent Alain Fournier	●		✓
32 NOGARO > Lycée polyvalent d'Artagnan	●		✓
32 SAMATAN > Lycée professionnel Clément Ader	●		✓
46 CAHORS > Lycée professionnel Clément Marot	●		✓
46 CAHORS > Lycée professionnel privé Saint-Étienne		●	✓
46 FIGEAC > Lycée professionnel J.-F. Champollion	●		✓
46 GOURDON > Lycée polyvalent Léo Ferré	●		✓
65 LOURDES > Lycée des Métiers de l'Arrouza	●		✓
65 MONLÉON-MAGNOAC > Lycée polyvalent privé Notre-Dame de Garaison		●	✓
65 TARBES > Lycée polyvalent Reffye	●		✓
65 TARBES > Lycée professionnel Lautréamont	●		✓
81 ALBI > Lycée polyvalent Toulouse-Lautrec	●		✓
81 ALBI > Lycée professionnel privé Saint-Dominique		●	✓
81 CASTRES > Lycée polyvalent Anne Veaute	●		✓
81 CASTRES > Lycée professionnel privé Notre-Dame		●	✓
81 GRAULHET > Lycée polyvalent Docteur Clément de Pémillie	●		✓
81 MAZAMET > Cité scolaire de Mazamet – Lycée polyvalent Marie-Antoinette Riess	●		✓
81 MAZAMET > Lycée professionnel privé Jeanne d'Arc		●	✓
82 CASTELSARRASIN > Lycée polyvalent Jean de Prades	●		✓
82 MONTAUBAN > Lycée polyvalent Antoine Bourdelle	●		✓
82 MONTAUBAN > Lycée professionnel privé Marie Théas		●	✓
82 MONTECH > Lycée polyvalent Olympe de Gouges	●		

2^{DE} PRO MÉTIERS DU CONSEIL-VENTE

12 VILLEFRANCHE-DE-ROUERGUE > Lycée professionnel agricole Beaugerard	●		✓
31 SAINT-GAUDENS > Lycée professionnel agricole du Comminges	●		✓
46 FIGEAC > Lycée général, technologique et professionnel agricole – La Vinadie	●		✓
65 TARBES > Lycée professionnel agricole et horticole Adriana	●		✓
81 BRENS > Maison familiale rurale d'éducation et d'orientation – Ineopôle Formation		●	✓
81 GAILLAC > Maison familiale rurale d'éducation et d'orientation – Bel Aspect		●	✓
82 CAUSSADE > Lycée professionnel privé Clair Foyer		●	✓
82 MOISSAC > Maison familiale rurale d'éducation et d'orientation de Moissac		●	✓

**BAC PRO ARTISANAT ET MÉTIERS D'ART
OPTION MARCHANDISAGE VISUEL**

31 TOULOUSE > Lycée professionnel Gisèle Halimi	●		✓
46 CAHORS > Lycée professionnel privé Saint-Étienne		●	✓

**BAC PRO BOUCHER-CHARCUTIER-
TRAITEUR**

12 VILLEFRANCHE-DE-ROUERGUE > Lycée professionnel Raymond Savignac	●		✓
31 TOULOUSE > Lycée polyvalent Renée Bonnet	●		

BAC PRO BOULANGER-PÂTISSIER

12 VILLEFRANCHE-DE-ROUERGUE > Lycée professionnel Raymond Savignac	●		✓
31 TOULOUSE > Lycée polyvalent Renée Bonnet	●		
46 SOUILLAC > Lycée professionnel des métiers hôteliers Quercy Périgord	●		✓
65 TARBES > Lycée professionnel Lautréamont	●		✓

> ACADÉMIE DE MONTPELLIER

FORMATIONS	ÉTABLISSEMENTS	PUBLIC	PRIVÉ	INTERNAT
CAP CONSTRUCTEUR DE RÉSEAUX DE CANALISATIONS DE TRAVAUX PUBLICS	34 BÉDARIEUX > Lycée professionnel Fernand Léger	●		✓
CAP ÉLECTRICIEN	11 CARCASSONNE > Lycée polyvalent Jules Fil	●		✓
	30 NÎMES > Lycée Frédéric Mistral	●		✓
	34 BÉZIERS > Lycée polyvalent Jean Moulin	●		✓
	34 MONTPELLIER > Lycée professionnel Léonard de Vinci	●		✓
	34 MONTPELLIER > Lycée professionnel Pierre Mendès France	●		✓
	48 SAINT-CHÉLY-D'APCHER > Lycée privé polyvalent Sacré-Cœur		●	✓
	66 PERPIGNAN > Lycée polyvalent Pablo Picasso	●		✓
	66 PERPIGNAN > Lycée privé polyvalent Sainte-Louise de Marillac		●	✓
CAP INSTALLATEUR EN FROID ET CONDITIONNEMENT D'AIR	30 NÎMES > Lycée Frédéric Mistral	●		✓
	66 PERPIGNAN > Lycée polyvalent Pablo Picasso	●		✓
CAP MÉTIERS DE L'ENSEIGNE ET DE LA SIGNALÉTIQUE	30 ALÈS > Lycée polyvalent Jean-Baptiste Dumas	●		✓
CAP MONTEUR EN INSTALLATIONS SANITAIRES	30 NÎMES > Lycée Frédéric Mistral	●		✓
	34 MONTPELLIER > Lycée professionnel Léonard de Vinci	●		✓
CAP MONTEUR EN INSTALLATIONS THERMIQUES	34 BÉDARIEUX > Lycée professionnel Fernand Léger	●		✓
	34 MONTPELLIER > Lycée professionnel Léonard de Vinci	●		✓
2^{DE} PRO MÉTIERS DE LA MER	34 SÈTE > Lycée de la Mer Paul Bousquet	●		✓
2^{DE} PRO MÉTIERS DES TRANSITIONS NUMÉRIQUE ET ÉNERGÉTIQUE	11 CARCASSONNE > Lycée polyvalent Jules Fil	●		✓
	11 CASTELNAUDARY > Lycée polyvalent Germaine Tillion	●		✓
	11 NARBONNE > Lycée polyvalent Louise Michel	●		✓
	30 ALÈS > Lycée polyvalent Jean-Baptiste Dumas	●		✓
	30 ALÈS > Lycée privé polyvalent de la Salle		●	✓
	30 BAGNOLS-SUR-CÈZE > Lycée polyvalent Albert Einstein	●		✓
	30 BEAUCAIRE > Lycée professionnel Paul Langevin	●		✓
	30 NÎMES > Lycée Frédéric Mistral	●		✓
	30 NÎMES > Lycée privé polyvalent Institut Emmanuel d'Alzon – site de Nîmes		●	✓
	30 NÎMES > Lycée professionnel Jules Raimu	●		✓
	34 BÉDARIEUX > Lycée professionnel Fernand Léger	●		✓
	34 BÉZIERS > Lycée polyvalent Jean Moulin	●		✓
	34 BÉZIERS > Lycée polyvalent privé Sacré-Cœur		●	✓
	34 GIGNAC > Lycée polyvalent Simone Veil	●		✓
	34 LATTES > Lycée polyvalent Champollion	●		
	34 LODÈVE > Lycée polyvalent Joseph Vallot	●		✓
	34 LUNEL > Lycée polyvalent Victor Hugo	●		✓
	34 MONTFERRIER-SUR-LEZ > Lycée privé polyvalent Saint-Joseph Pierre Rouge		●	✓
	34 MONTPELLIER > Lycée polyvalent Jean Mermoz	●		✓
	34 MONTPELLIER > Lycée professionnel Léonard de Vinci	●		✓
	34 MONTPELLIER > Lycée professionnel Pierre Mendès France	●		✓
	34 SÈTE > Lycée polyvalent Irène et Frédéric Joliot-Curie	●		✓
	48 MENDE > Lycée privé polyvalent Notre-Dame		●	✓
	48 MENDE > Lycée professionnel Émile Peytavin	●		✓
	66 ANDORRE-LA-VIEILLE > Lycée Comte de Foix	●		✓
	66 PERPIGNAN > Lycée polyvalent Pablo Picasso	●		✓
	66 PERPIGNAN > Lycée privé polyvalent Sainte-Louise de Marillac		●	✓
66 VILLELONGUE-DELS-MONTS > Lycée Alfred Sauvy	●		✓	

FORMATIONS	ÉTABLISSEMENTS	PUBLIC	PRIVÉ	INTERNAT
BAC PRO AÉRONAUTIQUE OPTION AVIONIQUE	30 NÎMES > Lycée Frédéric Mistral	●		✓
BAC PRO AÉRONAUTIQUE OPTION SYSTÈMES	30 NÎMES > Lycée Frédéric Mistral	●		✓
BAC PRO ARTISANAT ET MÉTIERS D'ART OPTION MÉTIERS DE L'ENSEIGNE ET DE LA SIGNALÉTIQUE	30 NÎMES > Lycée Frédéric Mistral	●		✓
BAC PRO CYBERSÉCURITÉ, INFORMATIQUE ET RÉSEAUX, ÉLECTRONIQUE	11 CARCASSONNE > Lycée polyvalent Jules Fil	●		✓
	30 ALÈS > Lycée privé polyvalent de la Salle		●	✓
	30 NÎMES > Lycée professionnel Jules Raimu	●		✓
	34 BÉZIERS > Lycée polyvalent Jean Moulin	●		✓
	34 BÉZIERS > Lycée polyvalent privé Sacré-Cœur		●	✓
	34 LATTES > Lycée polyvalent Champollion	●		
	34 MONTFERRIER-SUR-LEZ > Lycée privé polyvalent Saint-Joseph Pierre Rouge		●	✓
	34 SÈTE > Lycée polyvalent Irène et Frédéric Joliot-Curie	●		✓
	66 PERPIGNAN > Lycée polyvalent Pablo Picasso	●		✓
66 PERPIGNAN > Lycée privé polyvalent Sainte-Louise de Marillac		●	✓	
BAC PRO ÉLECTROMÉCANICIEN MARINE	34 SÈTE > Lycée de la Mer Paul Bousquet	●		✓
BAC PRO INSTALLATEUR EN CHAUFFAGE, CLIMATISATION ET ÉNERGIES RENOUVELABLES	11 CASTELNAUDARY > Lycée polyvalent Germaine Tillion	●		✓
	30 ALÈS > Lycée privé polyvalent de la Salle		●	✓
	30 NÎMES > Lycée Frédéric Mistral	●		✓
	30 NÎMES > Lycée privé polyvalent Institut Emmanuel d'Alzon - site de Nîmes		●	✓
	34 BÉDARIEUX > Lycée professionnel Fernand Léger	●		✓
	34 MONTPELLIER > Lycée professionnel Léonard de Vinci	●		✓
	48 MENDE > Lycée privé polyvalent Notre-Dame		●	✓
	66 VILLELONGUE-DELS-MONTS > Lycée Alfred Sauvy	●		✓
BAC PRO MAINTENANCE ET EFFICACITÉ ÉNERGÉTIQUE	11 NARBONNE > Lycée polyvalent Louise Michel	●		✓
	30 ALÈS > Lycée privé polyvalent de la Salle		●	✓
	30 NÎMES > Lycée privé polyvalent Institut Emmanuel d'Alzon - site de Nîmes		●	✓
	34 MONTPELLIER > Lycée polyvalent Jean Mermoz	●		✓
BAC PRO MÉTIERS DE L'ÉLECTRICITÉ ET DE SES ENVIRONNEMENTS CONNECTÉS	11 CARCASSONNE > Lycée polyvalent Jules Fil	●		✓
	11 CASTELNAUDARY > Lycée polyvalent Germaine Tillion	●		✓
	11 NARBONNE > Lycée polyvalent Louise Michel	●		✓
	30 ALÈS > Lycée polyvalent Jean-Baptiste Dumas	●		✓
	30 ALÈS > Lycée privé polyvalent de la Salle		●	✓
	30 BAGNOLS-SUR-CÈZE > Lycée polyvalent Albert Einstein	●		✓
	30 BEAUCAIRE > Lycée professionnel Paul Langevin	●		✓
	30 NÎMES > Lycée Frédéric Mistral	●		✓
	34 BÉDARIEUX > Lycée professionnel Fernand Léger	●		✓
	34 BÉZIERS > Lycée polyvalent Jean Moulin	●		✓
	34 BÉZIERS > Lycée polyvalent privé Sacré-Cœur		●	✓
	34 GIGNAC > Lycée polyvalent Simone Veil	●		✓
	34 LODÈVE > Lycée polyvalent Joseph Vallot	●		✓
	34 LUNEL > Lycée polyvalent Victor Hugo	●		✓
	34 MONTPELLIER > Lycée professionnel Léonard de Vinci	●		✓
	34 MONTPELLIER > Lycée professionnel Pierre Mendès France	●		✓
	34 SÈTE > Lycée polyvalent Irène et Frédéric Joliot-Curie	●		✓
	48 MENDE > Lycée professionnel Émile Peytavin	●		✓
	66 ANDORRE-LA-VIEILLE > Lycée Comte de Foix	●		✓
	66 PERPIGNAN > Lycée polyvalent Pablo Picasso	●		✓
	66 PERPIGNAN > Lycée privé polyvalent Sainte-Louise de Marillac		●	✓
	66 VILLELONGUE-DELS-MONTS > Lycée Alfred Sauvy	●		✓

FORMATIONS	ÉTABLISSEMENTS	PUBLIC	PRIVÉ	INTERNAT
BAC PRO MÉTIERS DU FROID ET DES ÉNERGIES RENOUVELABLES	30 ALÈS > Lycée privé polyvalent de la Salle		●	✓
	30 NÎMES > Lycée Frédéric Mistral	●		✓
	30 NÎMES > Lycée privé polyvalent Institut Emmanuel d'Alzon – site de Nîmes		●	✓
	34 MONTPELLIER > Lycée polyvalent Jean Mermoz	●		✓
	66 PERPIGNAN > Lycée polyvalent Pablo Picasso	●		✓
BAC PRO MICROTECHNIQUES	66 PRADES > Lycée polyvalent Charles Renouvier	●		✓
BAC PRO MODÉLISATION ET PROTOTYPAGE 3D	11 CARCASSONNE > Lycée polyvalent Jules Fil	●		✓
	34 BÉZIERS > Lycée polyvalent Jean Moulin	●		✓
	66 PRADES > Lycée polyvalent Charles Renouvier	●		✓
BAC PRO PILOTE DE LIGNE DE PRODUCTION	34 BÉZIERS > Lycée polyvalent Jean Moulin	●		✓
	34 MONTPELLIER > Lycée professionnel Pierre Mendès France	●		✓
BAC PRO TECHNICIEN D'ÉTUDES DU BÂTIMENT OPTION A: ÉTUDES ET ÉCONOMIE	11 CASTELNAUDARY > Lycée polyvalent Germaine Tillion	●		✓
	30 NÎMES > Lycée Frédéric Mistral	●		✓
	34 BÉDARIEUX > Lycée professionnel Fernand Léger	●		✓
	34 MONTPELLIER > Lycée professionnel Léonard de Vinci	●		✓
	48 MENDE > Lycée privé polyvalent Notre-Dame		●	✓
	66 PERPIGNAN > Lycée privé polyvalent Sainte-Louise de Marillac		●	✓
	66 VILLELONGUE-DELS-MONTS > Lycée Alfred Sauvy	●		✓
BAC PRO TECHNICIEN D'ÉTUDES DU BÂTIMENT OPTION B: ASSISTANT EN ARCHITECTURE	11 CASTELNAUDARY > Lycée polyvalent Germaine Tillion	●		✓
	30 NÎMES > Lycée Frédéric Mistral	●		✓
	34 MONTPELLIER > Lycée professionnel Léonard de Vinci	●		✓
	66 PERPIGNAN > Lycée privé polyvalent Sainte-Louise de Marillac		●	✓
	66 VILLELONGUE-DELS-MONTS > Lycée Alfred Sauvy	●		✓



> ACADÉMIE DE TOULOUSE

FORMATIONS	ÉTABLISSEMENTS	PUBLIC	PRIVÉ	INTERNAT
CAP ÉLECTRICIEN	09 SAINT-GIRONS > Lycée professionnel Aristide Bergès	●		✓
	12 RODEZ > Lycée professionnel Alexis Monteil	●		✓
	31 COLOMIERS > Lycée professionnel Eugène Montel	●		✓
	31 MURET > Lycée polyvalent Charles de Gaulle	●		✓
	31 TOULOUSE > Lycée polyvalent Urbain Vitry	●		✓
	31 TOULOUSE > Lycée professionnel privé Saint-Joseph		●	✓
	32 SAMATAN > Lycée professionnel Clément Ader	●		✓
	46 FIGEAC > Lycée professionnel J.-F. Champollion	●		✓
	81 ALBI > Lycée polyvalent Louis Rascol	●		✓
81 CASTRES > Lycée professionnel privé Saint Joseph De La Salle		●	✓	
CAP INSTALLATEUR EN FROID ET CONDITIONNEMENT D'AIR	31 MURET > Lycée polyvalent Charles de Gaulle	●		✓
CAP MONTEUR EN INSTALLATIONS SANITAIRES	09 PAMIERIS > Établissement régional d'enseignement adapté – Guy Villeroux	●		✓
	12 RODEZ > Lycée professionnel Alexis Monteil	●		✓
	31 TOULOUSE > Lycée polyvalent Urbain Vitry	●		✓
CAP MONTEUR EN INSTALLATIONS THERMIQUES	31 GOURDAN-POLIGNAN > Lycée polyvalent Paul Mathou	●		✓
	46 SOUILLAC > Lycée polyvalent Louis Vicat	●		✓
	65 AUREILHAN > Lycée professionnel Sixte Vignon : Lycée des métiers de l'habitat, des énergies et de l'automobile	●		✓
	81 CASTRES > Lycée professionnel du bâtiment Le Sidobre	●		✓
	82 BEAUMONT-DE-LOMAGNE > Lycée polyvalent Norman Foster	●		✓
2 ^{DE} PRO MÉTIERS DES TRANSITIONS NUMÉRIQUE ET ÉNERGÉTIQUE	09 MIREPOIX > Cité scolaire de Mirepoix - lycée polyvalent	●		✓
	09 PAMIERIS > Lycée polyvalent Pyrène	●		✓
	09 SAINT-GIRONS > Lycée professionnel Aristide Bergès	●		✓
	12 RODEZ > Lycée professionnel Alexis Monteil	●		✓
	12 RODEZ > Lycée professionnel privé Saint-Joseph		●	✓
	12 SAINT-AFFRIQUE > Lycée polyvalent Jean Jaurès	●		✓
	31 COLOMIERS > Lycée professionnel Eugène Montel	●		✓
	31 COLOMIERS > Lycée professionnel privé ORT Maurice Grynfolgel		●	
	31 GOURDAN-POLIGNAN > Lycée polyvalent Paul Mathou	●		✓
	31 GRAGNAGUE > Lycée polyvalent Simone de Beauvoir	●		✓
	31 MURET > Lycée polyvalent Charles de Gaulle	●		✓
	31 TOULOUSE > Lycée polyvalent Déodat de Séverac	●		✓
	31 TOULOUSE > Lycée polyvalent Renée Bonnet	●		
	31 TOULOUSE > Lycée polyvalent Urbain Vitry	●		✓
	31 TOULOUSE > Lycée professionnel Georges Guynemer	●		✓
	31 TOULOUSE > Lycée professionnel privé les Potiers		●	
	31 TOULOUSE > Lycée professionnel privé Saint-Joseph		●	✓
	31 TOULOUSE > Lycée professionnel Stéphane Hessel	●		✓
	32 AUCH > Lycée polyvalent Le Garros	●		✓
	32 NOGARO > Lycée polyvalent d'Artagnan	●		✓
	32 SAMATAN > Lycée professionnel Clément Ader	●		✓
	46 CAHORS > Lycée polyvalent Gaston Monnerville	●		✓
	46 FIGEAC > Lycée professionnel J.-F. Champollion	●		✓
	46 SOUILLAC > Lycée polyvalent Louis Vicat	●		✓
	65 AUREILHAN > Lycée professionnel Sixte Vignon : Lycée des métiers de l'habitat, des énergies et de l'automobile	●		✓
	65 BAGNÈRES-DE-BIGORRE > Lycée polyvalent Victor Duruy	●		✓
	65 TARBES > Lycée professionnel Jean Dupuy	●		✓
	65 TARBES > Lycée professionnel privé Saint-Pierre Pradeau La Sède		●	✓
	65 VIC-EN-BIGORRE > Lycée professionnel Pierre Mendès France	●		✓
	81 ALBI > Lycée polyvalent Louis Rascol	●		✓
	81 CARMAUX > Lycée polyvalent Jean Jaurès	●		✓
	81 CASTRES > Lycée polyvalent La Borde Basse	●		✓
	81 CASTRES > Lycée professionnel du bâtiment Le Sidobre	●		✓
	81 CASTRES > Lycée professionnel privé Saint Joseph De La Salle		●	
	81 MAZAMET > Cité scolaire de Mazamet – Lycée polyvalent Marie-Antoinette Riess	●		✓

FORMATIONS	ÉTABLISSEMENTS	PUBLIC	PRIVÉ	INTERNAT
2^{DE} PRO MÉTIERS DES TRANSITIONS NUMÉRIQUE ET ÉNERGÉTIQUE [SUITE]	82 BEAUMONT-DE-LOMAGNE > Lycée polyvalent Norman Foster	●		✓
	82 MONTAUBAN > Lycée polyvalent Antoine Bourdelle	●		✓
	82 MONTEILS > Lycée polyvalent Claude Nougaro	●		✓
	82 VALENCE-D'AGEN > Lycée polyvalent Jean Baylet	●		✓
BAC PRO AÉRONAUTIQUE OPTION AVIONIQUE	31 BLAGNAC > Lycée polyvalent Saint-Exupéry	●		✓
	31 TOULOUSE > Lycée professionnel privé des métiers de l'aéronautique AIRBUS		●	
BAC PRO AÉRONAUTIQUE OPTION SYSTÈMES	31 BLAGNAC > Lycée polyvalent Saint-Exupéry	●		✓
	31 TOULOUSE > Lycée professionnel privé des métiers de l'aéronautique AIRBUS		●	
BAC PRO ARTISANAT ET MÉTIERS D'ART OPTION MÉTIERS DE L'ENSEIGNE ET DE LA SIGNALÉTIQUE	12 RODEZ > Lycée professionnel privé Saint-Joseph		●	✓
	31 TOULOUSE > Lycée professionnel Georges Guynemer	●		✓
BAC PRO CYBERSÉCURITÉ, INFORMATIQUE ET RÉSEAUX, ÉLECTRONIQUE	09 MIREPOIX > Cité scolaire de Mirepoix - lycée polyvalent	●		✓
	12 RODEZ > Lycée professionnel privé Saint-Joseph		●	✓
	31 COLOMIERS > Lycée professionnel Eugène Montel	●		✓
	31 GRAGNAGUE > Lycée polyvalent Simone de Beauvoir	●		✓
	31 TOULOUSE > Lycée polyvalent Déodat de Séverac	●		✓
	31 TOULOUSE > Lycée polyvalent Renée Bonnet	●		
	31 TOULOUSE > Lycée professionnel privé les Potiers		●	
	31 TOULOUSE > Lycée professionnel Stéphane Hessel	●		✓
	46 FIGEAC > Lycée professionnel J.-F. Champollion	●		✓
	65 TARBES > Lycée professionnel privé Saint-Pierre Pradeau La Sède		●	✓
	65 VIC-EN-BIGORRE > Lycée professionnel Pierre Mendès France (possibilité de convention avec la Marine nationale)	●		✓
	81 ALBI > Lycée polyvalent Louis Rascol	●		✓
	81 CASTRES > Lycée professionnel privé Saint Joseph De La Salle		●	✓
	82 MONTAUBAN > Lycée polyvalent Antoine Bourdelle	●		✓
	82 MONTEILS > Lycée polyvalent Claude Nougaro	●		✓
BAC PRO INSTALLATEUR EN CHAUFFAGE, CLIMATISATION ET ÉNERGIES RENOUVELABLES	09 SAINT-GIRONS > Lycée professionnel Aristide Bergès	●		✓
	12 RODEZ > Lycée professionnel Alexis Monteil	●		✓
	31 GOURDAN-POLIGNAN > Lycée polyvalent Paul Mathou	●		✓
	31 TOULOUSE > Lycée polyvalent Urbain Vitry	●		✓
	31 TOULOUSE > Lycée professionnel privé Saint-Joseph		●	✓
	32 AUCH > Lycée polyvalent Le Garros	●		✓
	65 AUREILHAN > Lycée professionnel Sixte Vignon : Lycée des métiers de l'habitat, des énergies et de l'automobile	●		✓
	81 CASTRES > Lycée professionnel du bâtiment Le Sidobre	●		✓
	82 BEAUMONT-DE-LOMAGNE > Lycée polyvalent Norman Foster	●		✓
BAC PRO MAINTENANCE ET EFFICACITÉ ÉNERGÉTIQUE	31 MURET > Lycée polyvalent Charles de Gaulle	●		✓
	31 TOULOUSE > Lycée polyvalent Urbain Vitry	●		✓
	46 SOUILLAC > Lycée polyvalent Louis Vicat	●		✓
	81 CASTRES > Lycée professionnel privé Saint Joseph De La Salle		●	✓
BAC PRO MÉTIERS DE L'ÉLECTRICITÉ ET DE SES ENVIRONNEMENTS CONNECTÉS	09 PAMIER > Lycée polyvalent Pyrène	●		✓
	12 RODEZ > Lycée professionnel Alexis Monteil	●		✓
	12 SAINT-AFFRIQUE > Lycée polyvalent Jean Jaurès	●		✓
	31 COLOMIERS > Lycée professionnel Eugène Montel	●		✓
	31 COLOMIERS > Lycée professionnel privé ORT Maurice Grynfogel		●	
	31 GOURDAN-POLIGNAN > Lycée polyvalent Paul Mathou	●		✓
	31 MURET > Lycée polyvalent Charles de Gaulle	●		✓
	31 TOULOUSE > Lycée polyvalent Déodat de Séverac	●		✓
	31 TOULOUSE > Lycée polyvalent Urbain Vitry	●		✓
	31 TOULOUSE > Lycée professionnel Georges Guynemer	●		✓
	31 TOULOUSE > Lycée professionnel privé Saint-Joseph		●	✓
	31 TOULOUSE > Lycée professionnel Stéphane Hessel	●		✓
	32 NOGARO > Lycée polyvalent d'Artagnan	●		✓
	32 SAMATAN > Lycée professionnel Clément Ader	●		✓
	46 CAHORS > Lycée polyvalent Gaston Monnerville	●		✓
	46 FIGEAC > Lycée professionnel J.-F. Champollion	●		✓
	65 BAGNÈRES-DE-BIGORRE > Lycée polyvalent Victor Duruy	●		✓
	65 TARBES > Lycée professionnel Jean Dupuy	●		✓
	65 VIC-EN-BIGORRE > Lycée professionnel Pierre Mendès France	●		✓

FORMATIONS
ÉTABLISSEMENTS
PUBLIC **PRIVÉ** **INTERNAT**
**BAC PRO MÉTIERS DE L'ÉLECTRICITÉ
ET DE SES ENVIRONNEMENTS CONNECTÉS**
[SUITE]

81 ALBI > Lycée polyvalent Louis Rascol
81 CARMAUX > Lycée polyvalent Jean Jaurès
81 CASTRES > Lycée polyvalent La Borde Basse
81 CASTRES > Lycée professionnel privé Saint Joseph De La Salle
81 MAZAMET > Cité scolaire de Mazamet – Lycée polyvalent Marie-Antoinette Riess
82 MONTEILS > Lycée polyvalent Claude Nougaro
82 VALENCE-D'AGEN > Lycée polyvalent Jean Baylet

PUBLIC	PRIVÉ	INTERNAT
●		✓
●		✓
●		✓
	●	✓
●		✓
●		✓
●		✓

**BAC PRO MÉTIERS DU FROID
ET DES ÉNERGIES RENOUVELABLES**
31 MURET > Lycée polyvalent Charles de Gaulle
46 SOUILLAC > Lycée polyvalent Louis Vicat

PUBLIC	PRIVÉ	INTERNAT
●		✓
●		✓

BAC PRO MICROTECHNIQUES
09 MIREPOIX > Cité scolaire de Mirepoix – lycée polyvalent

PUBLIC	PRIVÉ	INTERNAT
●		✓

**BAC PRO MODÉLISATION
ET PROTOTYPAGE 3D**
31 TOULOUSE > Lycée polyvalent Renée Bonnet

PUBLIC	PRIVÉ	INTERNAT
●		

**BAC PRO PILOTE DE LIGNE
DE PRODUCTION**
31 TOULOUSE > Lycée polyvalent Déodat de Séverac

PUBLIC	PRIVÉ	INTERNAT
●		✓

**BAC PRO TECHNICIEN D'ÉTUDES
DU BÂTIMENT OPTION A :
ÉTUDES ET ÉCONOMIE**
09 SAINT-GIRONS > Lycée professionnel Aristide Bergès
12 MILLAU > Lycée professionnel Jean Vigo
31 TOULOUSE > Lycée polyvalent Urbain Vitry
32 AUCH > Lycée polyvalent Le Garros
81 CASTRES > Lycée professionnel du bâtiment Le Sidobre
82 BEAUMONT-DE-LOMAGNE > Lycée polyvalent Norman Foster

PUBLIC	PRIVÉ	INTERNAT
●		✓
●		✓
●		✓
●		✓
●		✓
●		✓

**BAC PRO TECHNICIEN D'ÉTUDES
DU BÂTIMENT OPTION B :
ASSISTANT EN ARCHITECTURE**
12 AUBIN > Lycée polyvalent du bois et de l'habitat
31 TOULOUSE > Lycée polyvalent Urbain Vitry
65 AUREILHAN > Lycée professionnel Sixte Vignon : Lycée des métiers de l'habitat, des énergies et de l'automobile
82 BEAUMONT-DE-LOMAGNE > Lycée polyvalent Norman Foster

PUBLIC	PRIVÉ	INTERNAT
●		✓
●		✓
●		✓
●		✓

**BAC PRO TRANSPORTS PAR CÂBLES
ET REMONTÉES MÉCANIQUES**
65 BAGNÈRES-DE-BIGORRE > Lycée polyvalent Victor Duruy

PUBLIC	PRIVÉ	INTERNAT
●		✓



> ACADÉMIE DE MONTPELLIER

FORMATIONS	ÉTABLISSEMENTS	PUBLIC	PRIVÉ	INTERNAT
CAP AGENT DE SÉCURITÉ	30 LA GRAND-COMBE > Lycée professionnel privé Pasteur		●	✓
	30 NÎMES > Lycée professionnel Gaston Darboux	●		
	34 CASTELNAU-LE-LEZ > Lycée polyvalent Georges Pompidou	●		
CAP AGENT VÉRIFICATEUR D'APPAREILS EXTINCTEURS	30 LA GRAND-COMBE > Lycée professionnel privé Pasteur		●	✓
CAP PROPRETÉ ET PRÉVENTION DES BIOCONTAMINATIONS	30 BAGNOLS-SUR-CÈZE > Lycée polyvalent Albert Einstein	●		✓
	30 NÎMES > Lycée professionnel Voltaire	●		✓
	34 MONTPELLIER > Lycée professionnel Jules Ferry	●		✓
	66 PERPIGNAN > Établissement régional d'enseignement adapté Joan Miró	●		✓
CAP VALORISATION DES MATIÈRES ET PROPRETÉ DES ESPACES URBAINS	30 SOMMIÈRES > Lycée polyvalent Lucie Aubrac	●		✓
BAC PRO HYGIÈNE, PROPRETÉ, STÉRILISATION	34 MONTPELLIER > Lycée professionnel Jules Ferry	●		✓
BAC PRO MAINTENANCE ENVIRONNEMENTALE ET PROPRETÉ DES ESPACES URBAINS	30 SOMMIÈRES > Lycée polyvalent Lucie Aubrac	●		✓
	34 SÈTE > Lycée polyvalent Irène et Frédéric Joliot-Curie	●		✓
BAC PRO MÉTIERS DE LA SÉCURITÉ	11 CARCASSONNE > Lycée polyvalent Jules Fil	●		✓
	30 BEAUCAIRE > Lycée privé polyvalent Institut Emmanuel d'Alzon – site de Beaucaire		●	✓
	30 LA GRAND-COMBE > Lycée professionnel privé Pasteur		●	✓
	30 NÎMES > Lycée professionnel Gaston Darboux	●		
	34 CASTELNAU-LE-LEZ > Lycée polyvalent Georges Pompidou	●		
	34 GIGNAC > Lycée polyvalent Simone Veil	●		✓
	48 MENDE > Lycée privé polyvalent Notre-Dame		●	✓
66 PERPIGNAN > Lycée polyvalent Aristide Maillol	●		✓	

> ACADÉMIE DE TOULOUSE

FORMATIONS	ÉTABLISSEMENTS	PUBLIC	PRIVÉ	INTERNAT
CAP AGENT VÉRIFICATEUR D'APPAREILS EXTINCTEURS	31 TOURNEFEUILLE > Lycée polyvalent Marie-Louise Dissard Françoise	●		
CAP MÉTIERS DE L'ENTRETIEN DES TEXTILES OPTION B : PRESSING	31 TOULOUSE > Lycée polyvalent Gabriel Péri	●		
CAP PROPRETÉ ET PRÉVENTION DES BIOCONTAMINATIONS	65 TARBES > Lycée professionnel privé Vincent de Paul		●	✓
BAC PRO HYGIÈNE, PROPRETÉ, STÉRILISATION	81 MAZAMET > Cité scolaire de Mazamet – Lycée polyvalent Marie-Antoinette Riess	●		✓
BAC PRO MÉTIERS DE LA SÉCURITÉ	12 AUBIN > Lycée polyvalent du bois et de l'habitat	●		✓
	31 TOULOUSE > Lycée professionnel Georges Guynemer	●		✓
	31 TOURNEFEUILLE > Lycée polyvalent Marie-Louise Dissard Françoise	●		
	65 BAGNÈRES-DE-BIGORRE > Lycée polyvalent Victor Duruy	●		✓
	65 TARBES > Lycée professionnel privé Saint-Pierre Pradeau La Sède		●	✓
81 MAZAMET > Lycée général et technologique privé Jeanne d'Arc		●	✓	

> ACADÉMIE DE MONTPELLIER

FORMATIONS	ÉTABLISSEMENTS	PUBLIC	PRIVÉ	INTERNAT
CAP SÉRIGRAPHIE INDUSTRIELLE	30 NÎMES > Lycée Frédéric Mistral	●		✓
2^{DE} PRO MÉTIERS DES INDUSTRIES GRAPHIQUES ET DE LA COMMUNICATION	34 LATTES > Lycée polyvalent Champollion	●		
BAC PRO ARTISANAT ET MÉTIERS D'ART OPTION COMMUNICATION VISUELLE PLURIMÉDIA	11 CARCASSONNE > Lycée privé polyvalent Saint-Louis		●	
	34 LATTES > Lycée polyvalent Champollion	●		
	34 LODÈVE > Lycée polyvalent Joseph Vallot	●		✓
	48 LANGOGNE > Lycée privé polyvalent Saint Pierre – Saint Paul		●	✓
	66 PERPIGNAN > Lycée polyvalent Jean Lurçat	●		✓
BAC PRO RÉALISATION DE PRODUITS IMPRIMÉS ET PLURIMÉDIA OPTION A : PRODUCTIONS GRAPHIQUES	34 LATTES > Lycée polyvalent Champollion	●		
BAC PRO RÉALISATION DE PRODUITS IMPRIMÉS ET PLURIMÉDIA OPTION B : PRODUCTIONS IMPRIMÉES	34 LATTES > Lycée polyvalent Champollion	●		

> ACADÉMIE DE TOULOUSE

FORMATIONS	ÉTABLISSEMENTS	PUBLIC	PRIVÉ	INTERNAT
CAP SÉRIGRAPHIE INDUSTRIELLE	31 TOULOUSE > Lycée professionnel Stéphane Hessel	●		✓
2^{DE} PRO MÉTIERS DES INDUSTRIES GRAPHIQUES ET DE LA COMMUNICATION	31 TOULOUSE > Lycée professionnel Stéphane Hessel	●		✓
BAC PRO ARTISANAT ET MÉTIERS D'ART OPTION COMMUNICATION VISUELLE PLURIMÉDIA	31 TOULOUSE > Lycée professionnel Stéphane Hessel	●		✓
	46 CAHORS > Lycée professionnel privé Saint-Étienne		●	✓
	81 CASTRES > Lycée professionnel privé Notre-Dame		●	✓
BAC PRO RÉALISATION DE PRODUITS IMPRIMÉS ET PLURIMÉDIA OPTION A : PRODUCTIONS GRAPHIQUES	31 TOULOUSE > Lycée professionnel Stéphane Hessel	●		✓
BAC PRO RÉALISATION DE PRODUITS IMPRIMÉS ET PLURIMÉDIA OPTION B : PRODUCTIONS IMPRIMÉES	31 TOULOUSE > Lycée professionnel Stéphane Hessel	●		✓

Matériaux : métaux, plastiques, papier

+ D'INFOS SUR LE DOMAINE → PAGE 18

> ACADÉMIE DE MONTPELLIER

FORMATIONS	ÉTABLISSEMENTS	PUBLIC	PRIVÉ	INTERNAT
CAP CARROSSIER AUTOMOBILE	30 NÎMES > Lycée professionnel Jules Raimu	●		✓
	34 MONTPELLIER > Lycée professionnel Pierre Mendès France	●		✓
	48 SAINT-CHÉLY-D'APCHER > Lycée privé polyvalent Sacré-Cœur		●	✓
CAP CONSTRUCTEUR D'OUVRAGES EN BÉTON ARMÉ	30 NÎMES > Lycée Frédéric Mistral	●		✓
CAP FERRONNIER D'ART	30 UZÈS > Lycée polyvalent des métiers d'art Charles Gide	●		✓
CAP MAINTENANCE NAUTIQUE	66 CANET-EN-ROUSSILLON > Lycée polyvalent Rosa Luxemburg	●		✓
CAP MENUISIER ALUMINIUM-VERRE	30 BEAUCAIRE > Lycée professionnel Paul Langevin	●		✓
	34 MONTPELLIER > Lycée professionnel Léonard de Vinci	●		✓
CAP MÉTALLIER	11 CASTELNAUDARY > Lycée polyvalent Germaine Tillion	●		✓
	34 MONTPELLIER > Lycée professionnel Léonard de Vinci	●		✓
	34 SAINT-PONS-DE-THOMIÈRES > Lycée Jacques Brel	●		✓
CAP MÉTIERS DE L'ENSEIGNE ET DE LA SIGNALÉTIQUE	30 ALÈS > Lycée polyvalent Jean-Baptiste Dumas	●		✓
CAP RÉALISATIONS INDUSTRIELLES EN CHAUDRONNERIE OU SOUDAGE OPTION A: CHAUDRONNERIE	34 SÈTE > Lycée polyvalent Irène et Frédéric Joliot-Curie	●		✓
	66 PERPIGNAN > Lycée polyvalent Pablo Picasso	●		✓
CAP TAILLEUR DE PIERRE	30 UZÈS > Lycée polyvalent des métiers d'art Charles Gide	●		✓
2 ^{DE} PRO MÉTIERS DU PILOTAGE ET DE LA MAINTENANCE D'INSTALLATIONS AUTOMATISÉES	11 CARCASSONNE > Lycée polyvalent Jules Fil	●		✓
	11 NARBONNE > Lycée polyvalent Louise Michel	●		✓
	30 ALÈS > Lycée polyvalent Jean-Baptiste Dumas	●		✓
	30 ALÈS > Lycée privé polyvalent de la Salle		●	✓
	30 BAGNOLS-SUR-CÈZE > Lycée polyvalent Albert Einstein	●		✓
	30 BAGNOLS-SUR-CÈZE > Lycée professionnel privé Sainte-Marie		●	✓
	30 BEAUCAIRE > Lycée professionnel Paul Langevin	●		✓
	30 NÎMES > Lycée professionnel Jules Raimu	●		✓
	34 BÉZIERS > Lycée polyvalent Jean Moulin	●		✓
	34 MONTPELLIER > Lycée professionnel Pierre Mendès France	●		✓
	34 SÈTE > Lycée polyvalent Irène et Frédéric Joliot-Curie	●		✓
66 PERPIGNAN > Lycée polyvalent Pablo Picasso	●		✓	
66 PRADES > Lycée polyvalent Charles Renouvier	●		✓	
BAC PRO AÉRONAUTIQUE OPTION STRUCTURE	30 NÎMES > Lycée Frédéric Mistral	●		✓
BAC PRO ARTISANAT ET MÉTIERS D'ART OPTION MÉTIERS DE L'ENSEIGNE ET DE LA SIGNALÉTIQUE	30 NÎMES > Lycée Frédéric Mistral	●		✓
BAC PRO CARROSSIER-PEINTRE AUTOMOBILE	30 NÎMES > Lycée professionnel Jules Raimu	●		✓
	34 MONTPELLIER > Lycée professionnel Pierre Mendès France	●		✓
	66 PERPIGNAN > Lycée polyvalent Pablo Picasso	●		✓
BAC PRO ÉLECTROMÉCANICIEN MARINE	34 SÈTE > Lycée de la Mer Paul Bousquet	●		✓
BAC PRO ÉTUDE ET RÉALISATION D'AGENCEMENT	34 PÉZENAS > Lycée professionnel Charles Alliès	●		✓
	66 VILLELONGUE-DELS-MONTS > Lycée Alfred Sauvy	●		✓
BAC PRO MAINTENANCE NAUTIQUE	30 NÎMES > Lycée professionnel Jules Raimu	●		✓
	34 BÉZIERS > Lycée professionnel Jean Mermoz	●		✓
	66 CANET-EN-ROUSSILLON > Lycée polyvalent Rosa Luxemburg	●		✓

FORMATIONS	ÉTABLISSEMENTS	PUBLIC	PRIVÉ	INTERNAT
BAC PRO MENUISERIE ALUMINIUM-VERRE	30 BEAUCAIRE > Lycée professionnel Paul Langevin	●		✓
	66 VILLELONGUE-DELS-MONTS > Lycée Alfred Sauvy	●		✓
BAC PRO MÉTIERS ET ARTS DE LA PIERRE	30 UZÈS > Lycée polyvalent des métiers d'art Charles Gide	●		✓
BAC PRO OUVRAGES DU BÂTIMENT : MÉTALLERIE	34 MONTPELLIER > Lycée professionnel Léonard de Vinci	●		✓
	34 SAINT-PONS-DE-THOMIÈRES > Lycée Jacques Brel	●		✓
BAC PRO PILOTE DE LIGNE DE PRODUCTION	34 BÉZIERS > Lycée polyvalent Jean Moulin	●		✓
	34 MONTPELLIER > Lycée professionnel Pierre Mendès France	●		✓
BAC PRO PLASTIQUES ET COMPOSITES	66 CANET-EN-ROUSSILLON > Lycée polyvalent Rosa Luxemburg	●		✓
BAC PRO PROCÉDÉS DE LA CHIMIE, DE L'EAU ET DES PAPIERS-CARTONS	30 ALÈS > Lycée polyvalent Jean-Baptiste Dumas	●		✓
	30 BAGNOLS-SUR-CÈZE > Lycée professionnel privé Sainte-Marie		●	
BAC PRO TECHNICIEN EN CHAUDRONNERIE INDUSTRIELLE	30 ALÈS > Lycée polyvalent Jean-Baptiste Dumas	●		✓
	30 BEAUCAIRE > Lycée professionnel Paul Langevin	●		✓
	34 SÈTE > Lycée polyvalent Irène et Frédéric Joliot-Curie	●		✓
	66 PERPIGNAN > Lycée polyvalent Pablo Picasso	●		✓
BAC PRO TECHNICIEN EN RÉALISATION DE PRODUITS MÉCANIQUES OPTION RÉALISATION ET SUIVI DE PRODUCTIONS	11 NARBONNE > Lycée polyvalent Louise Michel	●		✓
	30 ALÈS > Lycée polyvalent Jean-Baptiste Dumas	●		✓
	30 ALÈS > Lycée privé polyvalent de la Salle		●	✓
	30 BAGNOLS-SUR-CÈZE > Lycée polyvalent Albert Einstein	●		✓
	34 BÉZIERS > Lycée polyvalent Jean Moulin	●		✓



> ACADÉMIE DE TOULOUSE

FORMATIONS	ÉTABLISSEMENTS	PUBLIC	PRIVÉ	INTERNAT
CAP CARROSSIER AUTOMOBILE	31 GOURDAN-POLIGNAN > Lycée polyvalent Paul Mathou	●		✓
	31 TOULOUSE > Lycée polyvalent Joseph Gallieni	●		✓
	46 CAHORS > Lycée polyvalent Gaston Monnerville	●		✓
	82 MONTAUBAN > Lycée polyvalent Antoine Bourdelle	●		✓
CAP COMPOSITES, PLASTIQUES CHAUDRONNÉS	31 TOULOUSE > Lycée polyvalent Roland Garros	●		✓
CAP DÉCORATION EN CÉRAMIQUE	31 CAZÈRES > Lycée polyvalent Martin Malvy	●		✓
CAP FERRONNIER D'ART	81 MAZAMET > Cité scolaire de Mazamet – Lycée polyvalent Marie-Antoinette Riess	●		✓
CAP MENUISIER ALUMINIUM-VERRE	31 TOULOUSE > Lycée polyvalent Urbain Vitry	●		✓
	81 CASTRES > Lycée professionnel du bâtiment Le Sidobre	●		✓
CAP MÉTALLIER	31 LÉGUEVIN > Lycée professionnel privé Castelnouvel		●	✓
	82 CAUSSADE > Campus Saint-Lubin Apprentis d'Auteuil		●	✓
CAP RÉALISATIONS INDUSTRIELLES EN CHAUDRONNERIE OU SOUDAGE OPTION A: CHAUDRONNERIE	31 COLOMIERS > Lycée professionnel Eugène Montel	●		✓
CAP TOURNAGE EN CÉRAMIQUE	31 CAZÈRES > Lycée polyvalent Martin Malvy	●		✓
2^{DE} PRO MÉTIERS DU PILOTAGE ET DE LA MAINTENANCE D'INSTALLATIONS AUTOMATISÉES	09 LAVELANET > Lycée polyvalent Joseph-Marie Jacquard	●		✓
	12 RODEZ > Lycée professionnel Alexis Monteil	●		✓
	12 SAINT-AFFRIQUE > Lycée polyvalent Jean Jaurès	●		✓
	31 BLAGNAC > Lycée polyvalent Saint-Exupéry	●		✓
	31 COLOMIERS > Lycée professionnel Eugène Montel	●		✓
	31 GOURDAN-POLIGNAN > Lycée polyvalent Paul Mathou	●		✓
	31 MONTAUBAN-DE-LUCHON > Lycée polyvalent Edmond Rostand – site de Montauban de Luchon	●		✓
	31 MURET > Lycée polyvalent Charles de Gaulle	●		✓
	31 TOULOUSE > Lycée polyvalent Déodat de Séverac	●		✓
	31 TOULOUSE > Lycée polyvalent Roland Garros	●		✓
	31 TOULOUSE > Lycée professionnel Georges Guynemer	●		✓
	31 TOULOUSE > Lycée professionnel privé Saint-Joseph		●	✓
	32 NOGARO > Lycée polyvalent d'Artagnan	●		✓
	32 SAMATAN > Lycée professionnel Clément Ader	●		✓
	46 CAHORS > Lycée polyvalent Gaston Monnerville	●		✓
	65 BAGNÈRES-DE-BIGORRE > Lycée polyvalent Victor Duruy	●		✓
	81 ALBI > Lycée polyvalent Louis Rascol	●		✓
	81 CASTRES > Lycée polyvalent La Borde Basse	●		✓
	81 CASTRES > Lycée professionnel privé Saint Joseph De La Salle		●	✓
82 MONTEILS > Lycée polyvalent Claude Nougaro	●		✓	
BAC PRO AÉRONAUTIQUE OPTION STRUCTURE	31 BLAGNAC > Lycée polyvalent Saint-Exupéry	●		✓
	31 TOULOUSE > Lycée professionnel privé des métiers de l'aéronautique AIRBUS		●	
	65 TARBES > Lycée professionnel Jean Dupuy	●		✓
BAC PRO ARTISANAT ET MÉTIERS D'ART OPTION MÉTIERS DE L'ENSEIGNE ET DE LA SIGNALÉTIQUE	12 RODEZ > Lycée professionnel privé Saint-Joseph		●	✓
	31 TOULOUSE > Lycée professionnel Georges Guynemer	●		✓
BAC PRO CARROSSIER-PEINTRE AUTOMOBILE	09 PAMIERIS > Lycée polyvalent Pyrène	●		✓
	31 TOULOUSE > Lycée polyvalent Joseph Gallieni	●		✓
	46 CAHORS > Lycée polyvalent Gaston Monnerville	●		✓
	65 AUREILHAN > Lycée professionnel Sixte Vignon : Lycée des métiers de l'habitat, des énergies et de l'automobile	●		✓
	81 ALBI > Lycée polyvalent Louis Rascol	●		✓
	82 MONTAUBAN > Lycée polyvalent Antoine Bourdelle	●		✓

FORMATIONS	ÉTABLISSEMENTS	PUBLIC	PRIVÉ	INTERNAT
BAC PRO ÉTUDE ET RÉALISATION D'AGENCEMENT	31 REVEL > Lycée polyvalent de l'ameublement	●		✓
BAC PRO MENUISERIE ALUMINIUM-VERRE	31 TOULOUSE > Lycée polyvalent Urbain Vitry	●		✓
	65 AUREILHAN > Lycée professionnel Sixte Vignon : Lycée des métiers de l'habitat, des énergies et de l'automobile	●		✓
BAC PRO OUVRAGES DU BÂTIMENT : MÉTALLERIE	32 AUCH > Lycée polyvalent Le Garros	●		✓
	82 CAUSSADE > Campus Saint-Lubin Apprentis d'Auteuil		●	✓
BAC PRO PILOTE DE LIGNE DE PRODUCTION	31 TOULOUSE > Lycée polyvalent Déodat de Séverac	●		✓
BAC PRO PLASTIQUES ET COMPOSITES	12 DECAZEVILLE > Lycée polyvalent La Découverte	●		✓
	31 TOULOUSE > Lycée polyvalent Roland Garros	●		✓
BAC PRO PROCÉDÉS DE LA CHIMIE, DE L'EAU ET DES PAPIERS-CARTONS	09 LAVELANET > Lycée polyvalent Joseph-Marie Jacquard	●		✓
BAC PRO TECHNICIEN EN CHAUDRONNERIE INDUSTRIELLE	09 SAVERDUN > Lycée professionnel Dr Philippe Tissié	●		✓
	12 DECAZEVILLE > Lycée polyvalent La Découverte	●		✓
	31 COLOMIERS > Lycée professionnel Eugène Montel	●		✓
	31 TOULOUSE > Lycée professionnel privé des métiers de l'aéronautique AIRBUS		●	
	65 TARBES > Lycée professionnel Jean Dupuy	●		✓
	81 MAZAMET > Cité scolaire de Mazamet – Lycée polyvalent Marie-Antoinette Riess	●		✓
	82 VALENCE-D'AGEN > Lycée polyvalent Jean Baylet	●		✓
BAC PRO TECHNICIEN EN RÉALISATION DE PRODUITS MÉCANIQUES OPTION RÉALISATION ET MAINTENANCE DES OUTILLAGES	12 DECAZEVILLE > Lycée polyvalent La Découverte	●		✓
	31 TOULOUSE > Lycée polyvalent Roland Garros	●		✓
BAC PRO TECHNICIEN EN RÉALISATION DE PRODUITS MÉCANIQUES OPTION RÉALISATION ET SUIVI DE PRODUCTIONS	09 MIREPOIX > Cité scolaire de Mirepoix - lycée polyvalent	●		✓
	12 RODEZ > Lycée professionnel Alexis Monteil	●		✓
	31 BLAGNAC > Lycée polyvalent Saint-Exupéry	●		✓
	31 TOULOUSE > Lycée polyvalent Renée Bonnet	●		
	31 TOULOUSE > Lycée professionnel privé des métiers de l'aéronautique AIRBUS		●	
	31 TOULOUSE > Lycée professionnel Stéphane Hessel	●		✓
	32 SAMATAN > Lycée professionnel Clément Ader	●		✓
	46 FIGEAC > Lycée professionnel J.-F. Champollion	●		✓
	65 TARBES > Lycée professionnel Jean Dupuy	●		✓
	81 ALBI > Lycée polyvalent Louis Rascol	●		✓
82 MONTAUBAN > Lycée polyvalent Antoine Bourdelle	●		✓	
BAC PRO TECHNICIEN MODELEUR	65 TARBES > Lycée professionnel Jean Dupuy	●		✓
BAC PRO TRAITEMENTS DES MATÉRIAUX	65 TARBES > Lycée professionnel Jean Dupuy	●		✓
BAC PRO TRANSPORTS PAR CÂBLES ET REMONTÉES MÉCANIQUES	65 BAGNÈRES-DE-BIGORRE > Lycée polyvalent Victor Duruy	●		✓

> ACADÉMIE DE MONTPELLIER

FORMATIONS	ÉTABLISSEMENTS	PUBLIC	PRIVÉ	INTERNAT
CAP CARROSSIER AUTOMOBILE	30 NÎMES > Lycée professionnel Jules Raimu	●		✓
	34 MONTPELLIER > Lycée professionnel Pierre Mendès France	●		✓
	48 SAINT-CHÉLY-D'APCHER > Lycée privé polyvalent Sacré-Cœur		●	✓
CAP ÉLECTRICIEN	11 CARCASSONNE > Lycée polyvalent Jules Fil	●		✓
	30 NÎMES > Lycée Frédéric Mistral	●		✓
	34 BÉZIERS > Lycée polyvalent Jean Moulin	●		✓
	34 MONTPELLIER > Lycée professionnel Léonard de Vinci	●		✓
	34 MONTPELLIER > Lycée professionnel Pierre Mendès France	●		✓
	48 SAINT-CHÉLY-D'APCHER > Lycée privé polyvalent Sacré-Cœur		●	✓
	66 PERPIGNAN > Lycée polyvalent Pablo Picasso	●		✓
CAP INTERVENTIONS EN MAINTENANCE TECHNIQUE DES BÂTIMENTS	30 ALÈS > Lycée polyvalent Jean-Baptiste Dumas	●		✓
	30 BAGNOLS-SUR-CÈZE > Lycée polyvalent Albert Einstein	●		✓
	34 BÉDARIEUX > Lycée professionnel Fernand Léger	●		✓
	34 BÉZIERS > Lycée polyvalent privé Sacré-Cœur		●	✓
CAP MAINTENANCE DES MATÉRIELS OPTION A: MATÉRIELS AGRICOLES	48 SAINT-CHÉLY-D'APCHER > Lycée privé polyvalent Sacré-Cœur		●	✓
CAP MAINTENANCE DES MATÉRIELS OPTION C: MATÉRIELS D'ESPACES VERTS	34 PÉZENAS > Lycée professionnel Charles Alliès	●		✓
	48 MENDE > Lycée professionnel Émile Peytavin	●		✓
	66 PERPIGNAN > Établissement régional d'enseignement adapté Joan Miró	●		✓
CAP MAINTENANCE DES VÉHICULES OPTION MOTOCYCLES	34 MONTPELLIER > Lycée professionnel Pierre Mendès France	●		✓
	34 SAINT-PONS-DE-THOMIÈRES > Lycée Jacques Brel	●		✓
CAP MAINTENANCE DES VÉHICULES OPTION VÉHICULES LÉGERS	34 MONTPELLIER > Lycée professionnel Pierre Mendès France	●		✓
	34 SÈTE > Lycée polyvalent Irène et Frédéric Joliot-Curie	●		✓
	66 PERPIGNAN > Lycée polyvalent Pablo Picasso	●		✓
CAP MAINTENANCE NAUTIQUE	66 CANET-EN-ROUSSILLON > Lycée polyvalent Rosa Luxemburg	●		✓
CAP MÉTIERS DE L'ENSEIGNE ET DE LA SIGNALÉTIQUE	30 ALÈS > Lycée polyvalent Jean-Baptiste Dumas	●		✓
2^{DE} PRO MÉTIERS DE L'AÉRONAUTIQUE	30 NÎMES > Lycée Frédéric Mistral	●		✓
2^{DE} PRO MÉTIERS DE L'ALIMENTATION – BIO-INDUSTRIES ET LABORATOIRE	11 LIMOUX > Lycée privé Saint-Joseph Limoux		●	✓
	34 CASTELNAU-LE-LEZ > Lycée professionnel agricole Honoré de Balzac	●		✓
2^{DE} PRO MÉTIERS DE LA MAINTENANCE DES MATÉRIELS ET DES VÉHICULES	11 NARBONNE > Lycée polyvalent Louise Michel	●		✓
	30 ALÈS > Lycée polyvalent Jean-Baptiste Dumas	●		✓
	30 ALÈS > Lycée privé polyvalent de la Salle		●	✓
	30 NÎMES > Lycée professionnel Jules Raimu	●		✓
	34 BÉZIERS > Lycée professionnel Jean Mermoz	●		✓
	34 MONTPELLIER > Lycée professionnel Pierre Mendès France	●		✓
	34 PÉZENAS > Lycée professionnel Charles Alliès	●		✓
	34 SAINT-PONS-DE-THOMIÈRES > Lycée Jacques Brel	●		✓
	34 SÈTE > Lycée polyvalent Irène et Frédéric Joliot-Curie	●		✓
	48 LANGOGNE > Lycée privé polyvalent Saint Pierre – Saint Paul		●	✓
	48 MENDE > Lycée professionnel Émile Peytavin	●		✓
	48 SAINT-CHÉLY-D'APCHER > Lycée privé polyvalent Sacré-Cœur		●	✓
	66 PERPIGNAN > Lycée polyvalent Pablo Picasso	●		✓

FORMATIONS	ÉTABLISSEMENTS	PUBLIC	PRIVÉ	INTERNAT
BAC PRO CARROSSIER-PEINTRE AUTOMOBILE	30 NÎMES > Lycée professionnel Jules Raimu	●		✓
	34 MONTPELLIER > Lycée professionnel Pierre Mendès France	●		✓
	66 PERPIGNAN > Lycée polyvalent Pablo Picasso	●		✓
BAC PRO CYBERSÉCURITÉ, INFORMATIQUE ET RÉSEAUX, ÉLECTRONIQUE	11 CARCASSONNE > Lycée polyvalent Jules Fil	●		✓
	30 ALÈS > Lycée privé polyvalent de la Salle		●	✓
	30 NÎMES > Lycée professionnel Jules Raimu	●		✓
	34 BÉZIERS > Lycée polyvalent Jean Moulin	●		✓
	34 BÉZIERS > Lycée polyvalent privé Sacré-Cœur		●	✓
	34 LATTES > Lycée polyvalent Champollion	●		
	34 MONTFERRIER-SUR-LEZ > Lycée privé polyvalent Saint Joseph Pierre Rouge		●	✓
	34 SÈTE > Lycée polyvalent Irène et Frédéric Joliot-Curie	●		✓
	66 PERPIGNAN > Lycée polyvalent Pablo Picasso	●		✓
66 PERPIGNAN > Lycée privé polyvalent Sainte-Louise de Marillac		●	✓	
BAC PRO ÉLECTROMÉCANICIEN MARINE	34 SÈTE > Lycée de la Mer Paul Bousquet	●		✓
BAC PRO ÉTUDE ET RÉALISATION D'AGENCEMENT	34 PÉZENAS > Lycée professionnel Charles Alliès	●		✓
	66 VILLELONGUE-DELS-MONTS > Lycée Alfred Sauvy	●		✓
BAC PRO LABORATOIRE CONTRÔLE QUALITÉ	11 LIMOUX > Lycée privé Saint-Joseph Limoux		●	✓
	34 CASTELNAU-LE-LEZ > Lycée professionnel agricole Honoré de Balzac	●		✓
BAC PRO MAINTENANCE DES MATÉRIELS OPTION A : MATÉRIELS AGRICOLES	34 PÉZENAS > Lycée professionnel Charles Alliès	●		✓
	48 SAINT-CHÉLY-D'APCHER > Lycée privé polyvalent Sacré-Cœur		●	✓
BAC PRO MAINTENANCE DES MATÉRIELS OPTION B : MATÉRIELS DE CONSTRUCTION ET DE MANUTENTION	30 NÎMES > Lycée professionnel Jules Raimu	●		✓
	34 PÉZENAS > Lycée professionnel Charles Alliès	●		✓
BAC PRO MAINTENANCE DES SYSTÈMES DE PRODUCTION CONNECTÉS	11 CARCASSONNE > Lycée polyvalent Jules Fil	●		✓
	11 NARBONNE > Lycée polyvalent Louise Michel	●		✓
	30 ALÈS > Lycée privé polyvalent de la Salle		●	✓
	30 BAGNOLS-SUR-CÈZE > Lycée polyvalent Albert Einstein	●		✓
	30 BEAUCAIRE > Lycée professionnel Paul Langevin	●		✓
	30 NÎMES > Lycée professionnel Jules Raimu	●		✓
	34 MONTPELLIER > Lycée professionnel Pierre Mendès France	●		✓
	66 PERPIGNAN > Lycée polyvalent Pablo Picasso	●		✓
	66 PRADES > Lycée polyvalent Charles Renouvier	●		✓
34 SÈTE > Lycée polyvalent Irène et Frédéric Joliot-Curie (possibilité de convention avec la Marine nationale)	●		✓	
BAC PRO MAINTENANCE DES VÉHICULES OPTION MOTOCYCLES	34 MONTPELLIER > Lycée professionnel Pierre Mendès France	●		✓
	34 SAINT-PONS-DE-THOMIÈRES > Lycée Jacques Brel	●		✓
	48 LANGOGNE > Lycée privé polyvalent Saint Pierre – Saint Paul		●	✓
BAC PRO MAINTENANCE DES VÉHICULES OPTION VÉHICULES DE TRANSPORT ROUTIER	11 NARBONNE > Lycée polyvalent Louise Michel	●		✓
	30 ALÈS > Lycée privé polyvalent de la Salle		●	✓
	30 NÎMES > Lycée professionnel Jules Raimu	●		✓
BAC PRO MAINTENANCE DES VÉHICULES OPTION VÉHICULES LÉGERS	11 NARBONNE > Lycée polyvalent Louise Michel	●		✓
	30 ALÈS > Lycée polyvalent Jean-Baptiste Dumas	●		✓
	30 ALÈS > Lycée privé polyvalent de la Salle		●	✓
	30 NÎMES > Lycée professionnel Jules Raimu	●		✓
	34 BÉZIERS > Lycée professionnel Jean Mermoz	●		✓
	34 MONTPELLIER > Lycée professionnel Pierre Mendès France	●		✓
	34 SÈTE > Lycée polyvalent Irène et Frédéric Joliot-Curie	●		✓
	48 LANGOGNE > Lycée privé polyvalent Saint Pierre – Saint Paul		●	✓
	48 MENDE > Lycée professionnel Émile Peytavin	●		✓
66 PERPIGNAN > Lycée polyvalent Pablo Picasso	●		✓	
BAC PRO MAINTENANCE ET EFFICACITÉ ÉNERGÉTIQUE	11 NARBONNE > Lycée polyvalent Louise Michel	●		✓
	30 ALÈS > Lycée privé polyvalent de la Salle		●	✓
	30 NÎMES > Lycée privé polyvalent Institut Emmanuel d'Alzon - site de Nîmes		●	✓
	34 MONTPELLIER > Lycée polyvalent Jean Mermoz	●		✓
BAC PRO MAINTENANCE NAUTIQUE	30 NÎMES > Lycée professionnel Jules Raimu	●		✓
	34 BÉZIERS > Lycée professionnel Jean Mermoz	●		✓
	66 CANET-EN-ROUSSILLON > Lycée polyvalent Rosa Luxemburg	●		✓

FORMATIONS
ÉTABLISSEMENTS

PUBLIC PRIVÉ INTERNAT

BAC PRO MÉTIERS DE L'ÉLECTRICITÉ ET DE SES ENVIRONNEMENTS CONNECTÉS

11 CARCASSONNE > Lycée polyvalent Jules Fil	●		✓
11 CASTELNAUDARY > Lycée polyvalent Germaine Tillion	●		✓
11 NARBONNE > Lycée polyvalent Louise Michel	●		✓
30 ALÈS > Lycée polyvalent Jean-Baptiste Dumas	●		✓
30 ALÈS > Lycée privé polyvalent de la Salle		●	✓
30 BAGNOLS-SUR-CÈZE > Lycée polyvalent Albert Einstein	●		✓
30 BEAUCAIRE > Lycée professionnel Paul Langevin	●		✓
30 NÎMES > Lycée Frédéric Mistral	●		✓
34 BÉDARIEUX > Lycée professionnel Fernand Léger	●		✓
34 BÉZIERS > Lycée polyvalent Jean Moulin	●		✓
34 BÉZIERS > Lycée polyvalent privé Sacré-Cœur		●	✓
34 GIGNAC > Lycée polyvalent Simone Veil	●		✓
34 LODÈVE > Lycée polyvalent Joseph Vallot	●		✓
34 LUNEL > Lycée polyvalent Victor Hugo	●		✓
34 MONTPELLIER > Lycée professionnel Léonard de Vinci	●		✓
34 MONTPELLIER > Lycée professionnel Pierre Mendès France	●		✓
34 SÈTE > Lycée polyvalent Irène et Frédéric Joliot-Curie	●		✓
48 MENDE > Lycée professionnel Émile Peytavin	●		✓
66 ANDORRE-LA-VIEILLE > Lycée Comte de Foix	●		✓
66 PERPIGNAN > Lycée polyvalent Pablo Picasso	●		✓
66 PERPIGNAN > Lycée privé polyvalent Sainte-Louise de Marillac		●	✓
66 VILLELONGUE-DELS-MONTS > Lycée Alfred Sauvy	●		✓

BAC PRO MICROTECHNIQUES

66 PRADES > Lycée polyvalent Charles Renouvier	●		✓
---	---	--	---

BAC PRO MODÉLISATION ET PROTOTYPAGE 3D

11 CARCASSONNE > Lycée polyvalent Jules Fil	●		✓
34 BÉZIERS > Lycée polyvalent Jean Moulin	●		✓
66 PRADES > Lycée polyvalent Charles Renouvier	●		✓

BAC PRO PILOTE DE LIGNE DE PRODUCTION

34 BÉZIERS > Lycée polyvalent Jean Moulin	●		✓
34 MONTPELLIER > Lycée professionnel Pierre Mendès France	●		✓

BAC PRO PLASTIQUES ET COMPOSITES

66 CANET-EN-ROUSSILLON > Lycée polyvalent Rosa Luxemburg	●		✓
---	---	--	---

BAC PRO PROCÉDÉS DE LA CHIMIE, DE L'EAU ET DES PAPIERS-CARTONS

30 ALÈS > Lycée polyvalent Jean-Baptiste Dumas	●		✓
30 BAGNOLS-SUR-CÈZE > Lycée professionnel privé Sainte-Marie		●	

BAC PRO PRODUCTION EN INDUSTRIES PHARMACEUTIQUES, ALIMENTAIRES ET COSMÉTIQUES

30 BAGNOLS-SUR-CÈZE > Lycée polyvalent Albert Einstein	●		✓
34 CASTELNAU-LE-LEZ > Lycée professionnel agricole Honoré de Balzac	●		✓

BAC PRO TECHNICIEN EN RÉALISATION DE PRODUITS MÉCANIQUES OPTION RÉALISATION ET SUIVI DE PRODUCTIONS

11 NARBONNE > Lycée polyvalent Louise Michel	●		✓
30 ALÈS > Lycée polyvalent Jean-Baptiste Dumas	●		✓
30 ALÈS > Lycée privé polyvalent de la Salle		●	✓
30 BAGNOLS-SUR-CÈZE > Lycée polyvalent Albert Einstein	●		✓
34 BÉZIERS > Lycée polyvalent Jean Moulin	●		✓



> ACADÉMIE DE TOULOUSE

FORMATIONS	ÉTABLISSEMENTS	PUBLIC	PRIVÉ	INTERNAT
CAP CARROSSIER AUTOMOBILE	31 GOURDAN-POLIGNAN > Lycée polyvalent Paul Mathou	●		✓
	31 TOULOUSE > Lycée polyvalent Joseph Gallieni	●		✓
	46 CAHORS > Lycée polyvalent Gaston Monnerville	●		✓
	82 MONTAUBAN > Lycée polyvalent Antoine Bourdelle	●		✓
CAP COMPOSITES, PLASTIQUES CHAUDRONNÉS	31 TOULOUSE > Lycée polyvalent Roland Garros	●		✓
CAP ÉLECTRICIEN	09 SAINT-GIRONS > Lycée professionnel Aristide Bergès	●		✓
	12 RODEZ > Lycée professionnel Alexis Monteil	●		✓
	31 COLOMIERS > Lycée professionnel Eugène Montel	●		✓
	31 MURET > Lycée polyvalent Charles de Gaulle	●		✓
	31 TOULOUSE > Lycée polyvalent Urbain Vitry	●		✓
	31 TOULOUSE > Lycée professionnel privé Saint-Joseph		●	✓
	32 SAMATAN > Lycée professionnel Clément Ader	●		✓
	46 FIGEAC > Lycée professionnel J.-F. Champollion	●		✓
	81 ALBI > Lycée polyvalent Louis Rascol	●		✓
	81 CASTRES > Lycée professionnel privé Saint Joseph De La Salle		●	✓
CAP MAINTENANCE DES MATÉRIELS OPTION C : MATÉRIELS D'ESPACES VERTS	81 CARMAUX > Lycée polyvalent Jean Jaurès	●		✓
CAP MAINTENANCE DES VÉHICULES OPTION MOTOCYCLES	81 GRAULHET > Lycée polyvalent Docteur Clément de Pémille	●		✓
CAP MAINTENANCE DES VÉHICULES OPTION VÉHICULES DE TRANSPORT ROUTIER	31 TOULOUSE > Lycée polyvalent Joseph Gallieni	●		✓
	82 VALENCE D'AGEN > Lycée polyvalent Jean Baylet	●		✓
CAP MAINTENANCE DES VÉHICULES OPTION VÉHICULES LÉGERS	09 PAMIERES > Lycée polyvalent Pyrène	●		✓
	31 TOULOUSE > Lycée polyvalent Joseph Gallieni	●		✓
	32 NOGARO > Lycée polyvalent d'Artagnan	●		✓
	65 AUREILHAN > Lycée professionnel Sixte Vignon : Lycée des métiers de l'habitat, des énergies et de l'automobile	●		✓
	81 GRAULHET > Lycée polyvalent Docteur Clément de Pémille	●		✓
	82 VALENCE-D'AGEN > Lycée polyvalent Jean Baylet	●		✓
2^{DE} PRO MÉTIERS DE L'AÉRONAUTIQUE	31 BLAGNAC > Lycée polyvalent Saint-Exupéry	●		✓
	31 TOULOUSE > Lycée professionnel privé des métiers de l'aéronautique AIRBUS		●	
	65 TARBES > Lycée professionnel Jean Dupuy	●		✓
2^{DE} PRO MÉTIERS DE L'ALIMENTATION – BIO-INDUSTRIES ET LABORATOIRE	32 PAVIE > Lycée professionnel agricole d'Auch, Beaulieu et Lavacant – site de Lavacant	●		✓
2^{DE} PRO MÉTIERS DE LA MAINTENANCE DES MATÉRIELS ET DES VÉHICULES	09 PAMIERES > Lycée polyvalent Pyrène	●		✓
	09 SAVERDUN > Lycée professionnel Dr Philippe Tissié	●		✓
	12 MILLAU > Lycée professionnel Jean Vigo	●		✓
	12 RODEZ > Lycée professionnel Alexis Monteil	●		✓
	31 GOURDAN-POLIGNAN > Lycée polyvalent Paul Mathou	●		✓
	31 ONDES > Lycée général, technologique et professionnel agricole d'Ondes	●		✓
	31 TOULOUSE > Lycée polyvalent Joseph Gallieni	●		✓
	31 TOULOUSE > Lycée polyvalent Roland Garros	●		✓
	32 AUCH > Lycée polyvalent Le Garros	●		✓
	32 NOGARO > Lycée polyvalent d'Artagnan	●		✓
	46 CAHORS > Lycée polyvalent Gaston Monnerville	●		✓
	65 AUREILHAN > Lycée professionnel Sixte Vignon : Lycée des métiers de l'habitat, des énergies et de l'automobile	●		✓
	81 ALBI > Lycée polyvalent Louis Rascol	●		✓
	81 CARMAUX > Lycée polyvalent Jean Jaurès	●		✓
	81 GRAULHET > Lycée polyvalent Docteur Clément de Pémille	●		✓
	81 MAZAMET > Cité scolaire de Mazamet – Lycée polyvalent Marie-Antoinette Riess	●		✓
	82 MONTAUBAN > Lycée polyvalent Antoine Bourdelle	●		✓
	82 MONTEILS > Lycée polyvalent Claude Nougaro	●		✓
	82 VALENCE-D'AGEN > Lycée polyvalent Jean Baylet	●		✓

FORMATIONS
**2^{DE} PRO MÉTIERS DE LA RÉALISATION
D'ENSEMBLES MÉCANIQUES
ET INDUSTRIELS**
ÉTABLISSEMENTS

PUBLIC PRIVÉ INTERNAT

09 MIREPOIX > Cité scolaire de Mirepoix - lycée polyvalent	●		✓
09 SAVERDUN > Lycée professionnel Dr Philippe Tissié	●		✓
12 DECAZEVILLE > Lycée polyvalent La Découverte	●		✓
12 RODEZ > Lycée professionnel Alexis Monteil	●		✓
31 BLAGNAC > Lycée polyvalent Saint-Exupéry	●		✓
31 COLOMIERS > Lycée professionnel Eugène Montel	●		✓
31 TOULOUSE > Lycée polyvalent Renée Bonnet	●		
31 TOULOUSE > Lycée polyvalent Roland Garros	●		✓
31 TOULOUSE > Lycée professionnel privé des métiers de l'aéronautique AIRBUS		●	
31 TOULOUSE > Lycée professionnel Stéphane Hessel	●		✓
32 SAMATAN > Lycée professionnel Clément Ader	●		✓
46 FIGEAC > Lycée professionnel J.-F. Champollion	●		✓
65 TARBES > Lycée professionnel Jean Dupuy	●		✓
81 ALBI > Lycée polyvalent Louis Rascol	●		✓
81 MAZAMET > Cité scolaire de Mazamet - Lycée polyvalent Marie-Antoinette Riess	●		✓
82 MONTAUBAN > Lycée polyvalent Antoine Bourdelle	●		✓
82 VALENCE-D'AGEN > Lycée polyvalent Jean Baylet	●		✓

**2^{DE} PRO MÉTIERS DES TRANSITIONS
NUMÉRIQUE ET ÉNERGÉTIQUE**

09 MIREPOIX > Cité scolaire de Mirepoix - lycée polyvalent	●		✓
09 PAMIER > Lycée polyvalent Pyrène	●		✓
09 SAINT-GIRONS > Lycée professionnel Aristide Bergès	●		✓
12 RODEZ > Lycée professionnel Alexis Monteil	●		✓
12 RODEZ > Lycée professionnel privé Saint-Joseph		●	
12 SAINT-AFFRIQUE > Lycée polyvalent Jean Jaurès	●		✓
31 COLOMIERS > Lycée professionnel Eugène Montel	●		✓
31 COLOMIERS > Lycée professionnel privé ORT Maurice Grynfogel		●	
31 GOURDAN-POLIGNAN > Lycée polyvalent Paul Mathou	●		✓
31 GRAGNAGUE > Lycée polyvalent Simone de Beauvoir	●		✓
31 MURET > Lycée polyvalent Charles de Gaulle	●		✓
31 TOULOUSE > Lycée polyvalent Déodat de Séverac	●		✓
31 TOULOUSE > Lycée polyvalent Renée Bonnet	●		
31 TOULOUSE > Lycée polyvalent Urbain Vitry	●		✓
31 TOULOUSE > Lycée professionnel Georges Guynemer	●		✓
31 TOULOUSE > Lycée professionnel privé les Potiers		●	
31 TOULOUSE > Lycée professionnel privé Saint-Joseph		●	✓
31 TOULOUSE > Lycée professionnel Stéphane Hessel	●		✓
32 AUCH > Lycée polyvalent Le Garros	●		✓
32 NOGARO > Lycée polyvalent d'Artagnan	●		✓
32 SAMATAN > Lycée professionnel Clément Ader	●		✓
46 CAHORS > Lycée polyvalent Gaston Monnerville	●		✓
46 FIGEAC > Lycée professionnel J.-F. Champollion	●		✓
46 SOUILLAC > Lycée polyvalent Louis Vicat	●		✓
65 AUREILHAN > Lycée professionnel Sixte Vignon : Lycée des métiers de l'habitat, des énergies et de l'automobile	●		✓
65 BAGNÈRES-DE-BIGORRE > Lycée polyvalent Victor Duruy	●		✓
65 TARBES > Lycée professionnel Jean Dupuy	●		✓
65 TARBES > Lycée professionnel privé Saint-Pierre - Pradeau-La Sède		●	✓
65 VIC-EN-BIGORRE > Lycée professionnel Pierre Mendès France	●		
81 ALBI > Lycée polyvalent Louis Rascol	●		✓
81 CARMAUX > Lycée polyvalent Jean Jaurès	●		✓
81 CASTRES > Lycée polyvalent La Borde Basse	●		✓
81 CASTRES > Lycée professionnel du bâtiment Le Sidobre	●		✓
81 CASTRES > Lycée professionnel privé Saint Joseph De La Salle		●	✓
81 MAZAMET > Cité scolaire de Mazamet - Lycée polyvalent Marie-Antoinette Riess	●		✓
82 BEAUMONT-DE-LOMAGNE > Lycée polyvalent Norman Foster	●		✓
82 MONTAUBAN > Lycée polyvalent Antoine Bourdelle	●		✓
82 MONTEILS > Lycée polyvalent Claude Nougaro	●		✓
82 VALENCE D'AGEN > Lycée polyvalent Jean Baylet	●		✓

FORMATIONS

ÉTABLISSEMENTS

PUBLIC PRIVÉ INTERNET

2^{DE} PRO MÉTIERS DU PILOTAGE ET DE LA MAINTENANCE D'INSTALLATIONS AUTOMATISÉES

- 09 LAVANET > Lycée polyvalent Joseph-Marie Jacquard
- 12 RODEZ > Lycée professionnel Alexis Monteil
- 12 SAINT-AFFRIQUE > Lycée polyvalent Jean Jaurès
- 31 BLAGNAC > Lycée polyvalent Saint-Exupéry
- 31 COLOMIERS > Lycée professionnel Eugène Montel
- 31 GOURDAN-POLIGNAN > Lycée polyvalent Paul Mathou
- 31 MONTAUBAN-DE-LUCHON > Lycée polyvalent Edmond Rostand – site de Montauban de Luchon
- 31 MURET > Lycée polyvalent Charles de Gaulle
- 31 TOULOUSE > Lycée polyvalent Déodat de Séverac
- 31 TOULOUSE > Lycée polyvalent Roland Garros
- 31 TOULOUSE > Lycée professionnel Georges Guynemer
- 31 TOULOUSE > Lycée professionnel privé Saint-Joseph
- 32 NOGARO > Lycée polyvalent d'Artagnan
- 32 SAMATAN > Lycée professionnel Clément Ader
- 46 CAHORS > Lycée polyvalent Gaston Monnerville
- 65 BAGNÈRES-DE-BIGORRE > Lycée polyvalent Victor Duruy
- 81 ALBI > Lycée polyvalent Louis Rascol
- 81 CASTRES > Lycée polyvalent La Borde Basse
- 81 CASTRES > Lycée professionnel privé Saint Joseph De La Salle
- 82 MONTEILS > Lycée polyvalent Claude Nougaro

BAC PRO AÉRONAUTIQUE OPTION AVIONIQUE

- 31 BLAGNAC > Lycée polyvalent Saint-Exupéry
- 31 TOULOUSE > Lycée professionnel privé des métiers de l'aéronautique AIRBUS

BAC PRO AÉRONAUTIQUE OPTION STRUCTURE

- 31 BLAGNAC > Lycée polyvalent Saint-Exupéry
- 31 TOULOUSE > Lycée professionnel privé des métiers de l'aéronautique AIRBUS
- 65 TARBES > Lycée professionnel Jean Dupuy

BAC PRO AÉRONAUTIQUE OPTION SYSTÈMES

- 31 BLAGNAC > Lycée polyvalent Saint-Exupéry
- 31 TOULOUSE > Lycée professionnel privé des métiers de l'aéronautique AIRBUS

BAC PRO ARTISANAT ET MÉTIERS D'ART OPTION MÉTIERS DE L'ENSEIGNE ET DE LA SIGNALÉTIQUE

- 12 RODEZ > Lycée professionnel privé Saint-Joseph
- 31 TOULOUSE > Lycée professionnel Georges Guynemer

BAC PRO CARROSSIER-PEINTRE AUTOMOBILE

- 09 PAMIERIS > Lycée polyvalent Pyrène
- 31 TOULOUSE > Lycée polyvalent Joseph Gallieni
- 46 CAHORS > Lycée polyvalent Gaston Monnerville
- 65 AUREILHAN > Lycée professionnel Sixte Vignon : Lycée des métiers de l'habitat, des énergies et de l'automobile
- 81 ALBI > Lycée polyvalent Louis Rascol
- 82 MONTAUBAN > Lycée polyvalent Antoine Bourdelle

BAC PRO CYBERSÉCURITÉ, INFORMATIQUE ET RÉSEAUX, ÉLECTRONIQUE

- 09 MIREPOIX > Cité scolaire de Mirepoix – lycée polyvalent
- 12 RODEZ > Lycée professionnel privé Saint-Joseph
- 31 COLOMIERS > Lycée professionnel Eugène Montel
- 31 GRAGNAGUE > Lycée polyvalent Simone de Beauvoir
- 31 TOULOUSE > Lycée polyvalent Déodat de Séverac
- 31 TOULOUSE > Lycée polyvalent Renée Bonnet
- 31 TOULOUSE > Lycée professionnel privé les Potiers
- 31 TOULOUSE > Lycée professionnel Stéphane Hessel
- 46 FIGEAC > Lycée professionnel J.-F. Champollion
- 65 TARBES > Lycée professionnel privé Saint-Pierre – Pradeau-La Sède
- 81 ALBI > Lycée polyvalent Louis Rascol
- 81 CASTRES > Lycée professionnel privé Saint Joseph De La Salle
- 82 MONTAUBAN > Lycée polyvalent Antoine Bourdelle
- 82 MONTEILS > Lycée polyvalent Claude Nougaro (possibilité de convention avec la Marine nationale)
- 65 VIC-EN-BIGORRE > Lycée professionnel Pierre Mendès France

BAC PRO ÉTUDE ET RÉALISATION D'AGENCEMENT

- 31 REVEL > Lycée polyvalent de l'ameublement

BAC PRO LABORATOIRE CONTRÔLE QUALITÉ

- 12 VILLEFRANCHE-DE-ROUERGUE > Lycée professionnel agricole Beauregard
- 32 PAVIE > Lycée professionnel agricole d'Auch, Beaulieu et Lavacant – site de Lavacant

BAC PRO MAINTENANCE DES MATÉRIELS OPTION A : MATÉRIELS AGRICOLES

- 09 SAVERDUN > Lycée professionnel Dr Philippe Tissié
- 31 ONDES > Lycée général, technologique et professionnel agricole d'Ondes
- 81 CARMAUX > Lycée polyvalent Jean Jaurès

FORMATIONS

ÉTABLISSEMENTS

PUBLIC PRIVÉ INTERNAT

BAC PRO MÉTIERS DE L'ÉLECTRICITÉ ET DE SES ENVIRONNEMENTS CONNECTÉS
[SUITE]

- 32 NOGARO > Lycée polyvalent d'Artagnan
- 32 SAMATAN > Lycée professionnel Clément Ader
- 46 CAHORS > Lycée polyvalent Gaston Monnerville
- 46 FIGEAC > Lycée professionnel J.-F. Champollion
- 65 BAGNÈRES-DE-BIGORRE > Lycée polyvalent Victor Duruy
- 65 TARBES > Lycée professionnel Jean Dupuy
- 65 VIC-EN-BIGORRE > Lycée professionnel Pierre Mendès France
- 81 ALBI > Lycée polyvalent Louis Rascol
- 81 CARMAUX > Lycée polyvalent Jean Jaurès
- 81 CASTRES > Lycée polyvalent La Borde Basse
- 81 CASTRES > Lycée professionnel privé Saint Joseph De La Salle
- 81 MAZAMET > Cité scolaire de Mazamet – Lycée polyvalent Marie-Antoinette Riess
- 82 MONTEILS > Lycée polyvalent Claude Nougaro
- 82 VALENCE-D'AGEN > Lycée polyvalent Jean Baylet

BAC PRO MICROTECHNIQUES

- 09 MIREPOIX > Cité scolaire de Mirepoix - lycée polyvalent

BAC PRO MODÉLISATION ET PROTOTYPAGE 3D

- 31 TOULOUSE > Lycée polyvalent Renée Bonnet

BAC PRO PILOTE DE LIGNE DE PRODUCTION

- 31 TOULOUSE > Lycée polyvalent Déodat de Séverac

BAC PRO PLASTIQUES ET COMPOSITES

- 12 DECAZEVILLE > Lycée polyvalent La Découverte
- 31 TOULOUSE > Lycée polyvalent Roland Garros

BAC PRO PROCÉDÉS DE LA CHIMIE, DE L'EAU ET DES PAPIERS-CARTONS

- 09 LAVELANET > Lycée polyvalent Joseph-Marie Jacquard

BAC PRO PRODUCTION EN INDUSTRIES PHARMACEUTIQUES, ALIMENTAIRES ET COSMÉTIQUES

- 32 PAVIE > Lycée professionnel agricole d'Auch, Beaulieu et Lavacant – site de Lavacant
- 81 CASTRES > Lycée polyvalent La Borde Basse

BAC PRO TECHNICIEN EN RÉALISATION DE PRODUITS MÉCANIQUES OPTION RÉALISATION ET MAINTENANCE DES OUTILLAGES

- 12 DECAZEVILLE > Lycée polyvalent La Découverte
- 31 TOULOUSE > Lycée polyvalent Roland Garros

BAC PRO TECHNICIEN EN RÉALISATION DE PRODUITS MÉCANIQUES OPTION RÉALISATION ET SUIVI DE PRODUCTIONS

- 09 MIREPOIX > Cité scolaire de Mirepoix – lycée polyvalent
- 12 RODEZ > Lycée professionnel Alexis Monteil
- 31 BLAGNAC > Lycée polyvalent Saint-Exupéry
- 31 TOULOUSE > Lycée polyvalent Renée Bonnet
- 31 TOULOUSE > Lycée professionnel privé des métiers de l'aéronautique AIRBUS
- 31 TOULOUSE > Lycée professionnel Stéphane Hessel
- 32 SAMATAN > Lycée professionnel Clément Ader
- 46 FIGEAC > Lycée professionnel J.-F. Champollion
- 65 TARBES > Lycée professionnel Jean Dupuy
- 81 ALBI > Lycée polyvalent Louis Rascol
- 82 MONTAUBAN > Lycée polyvalent Antoine Bourdelle

BAC PRO TECHNICIEN MODELEUR

- 65 TARBES > Lycée professionnel Jean Dupuy

BAC PRO TRAITEMENTS DES MATÉRIAUX

- 65 TARBES > Lycée professionnel Jean Dupuy

BAC PRO TRANSPORTS PAR CÂBLES ET REMONTÉES MÉCANIQUES

- 65 BAGNÈRES-DE-BIGORRE > Lycée polyvalent Victor Duruy

> ACADÉMIE DE MONTPELLIER

FORMATIONS

ÉTABLISSEMENTS

		PUBLIC	PRIVÉ	INTERNAT
CAP ACCOMPAGNANT ÉDUCATIF PETITE ENFANCE	11 CARCASSONNE > Lycée polyvalent Jules Fil	●		✓
	11 NARBONNE > Lycée privé polyvalent Beauséjour		●	✓
	30 ALÈS > Lycée polyvalent Jean-Baptiste Dumas	●		✓
	30 LA GRAND-COMBE > Lycée professionnel privé Pasteur		●	✓
	30 MILHAUD > Lycée polyvalent Geneviève de Gaulle-Anthonioz	●		✓
	34 AGDE > Lycée polyvalent Auguste Loubatières	●		
	34 BÉDARIEUX > Lycée professionnel privé le Parterre		●	✓
	34 BÉZIERS > Lycée polyvalent Jean Moulin	●		✓
	34 MONTPELLIER > Lycée privé polyvalent Turgot		●	
	34 MONTPELLIER > Lycée professionnel Jules Ferry	●		✓
	34 SAINT-PONS-DE-THOMIÈRES > Lycée Jacques Brel	●		✓
	48 MENDE > Lycée professionnel Émile Peytavin	●		✓
	48 SAINT-CHÉLY-D'APCHER > Lycée polyvalent Théophile Roussel	●		✓
	66 PERPIGNAN > Lycée polyvalent Pablo Picasso	●		✓
66 PERPIGNAN > Lycée privé polyvalent Sainte-Louise de Marillac		●	✓	
66 PRADES > Lycée polyvalent Charles Renouvier	●		✓	
CAP AGENT ACCOMPAGNANT AU GRAND ÂGE	11 NARBONNE > Lycée polyvalent Louise Michel	●		✓
	11 QUILLAN > Lycée professionnel Édouard Herriot de Quillan	●		✓
	30 ALÈS > Lycée polyvalent Jean-Baptiste Dumas	●		✓
	30 BAGNOLS-SUR-CÈZE > Lycée professionnel privé Sainte-Marie		●	
	30 NÎMES > Lycée privé polyvalent Saint-Vincent de Paul		●	✓
	34 MONTPELLIER > Établissement régional d'enseignement adapté Jean-Jacques Rousseau	●		✓
	48 SAINT-CHÉLY-D'APCHER > Lycée polyvalent Théophile Roussel	●		✓
	66 ANDORRE-LA-VIEILLE > Lycée Comte de Foix	●		✓
CAP ESTHÉTIQUE COSMÉTIQUE PARFUMERIE	34 MONTPELLIER > Lycée professionnel Jules Ferry	●		✓
CAP MÉTIERS DE LA COIFFURE	30 ALÈS > Lycée polyvalent Jean-Baptiste Dumas	●		✓
	30 NÎMES > Lycée professionnel Voltaire	●		✓
	34 MONTPELLIER > Lycée professionnel Jules Ferry	●		✓
	66 PERPIGNAN > Lycée Léon Blum	●		✓
CAP AGRICOLE SERVICES AUX PERSONNES ET VENTE EN ESPACE RURAL	11 LÉZIGNAN-CORBIÈRES > Lycée d'enseignement agricole privé L'Amandier		●	
	11 SOUILHANELS > Lycée agricole – centre polyvalent de formation professionnelle la Rouatière		●	✓
	30 CASTILLON-DU-GARD > Maison familiale rurale d'éducation et d'orientation – Pont du Gard		●	✓
	30 GALLARGUES-LE-MONTUEUX > Maison familiale rurale d'éducation et d'orientation – Petite Camargue		●	✓
	34 CLERMONT-L'HÉRAULT > Lycée d'enseignement agricole privé Institut Marie Sagnier		●	✓
	34 FLORENSAC > Institut Médico-professionnel Saint-Hilaire		●	✓
	34 FRONTIGNAN > Lycée professionnel agricole privé Maurice Clavel		●	
	34 GANGES > Lycée professionnel agricole privé le Roc Blanc		●	✓
	34 GIGEAN > Lycée d'enseignement agricole privé la Gardiole		●	
	34 GIGNAC > Lycée Privé Agricole Vallée de l'Hérault		●	✓
	34 PÉZENAS > Lycée d'enseignement agricole privé Bonne Terre		●	✓
	66 BOURG-MADAME > Lycée professionnel agricole privé le Mas-Blanc		●	✓
	66 RIVESALTES > Lycée professionnel agricole Claude Simon	●		✓
2^{DE} PRO MÉTIERS DE L'ALIMENTATION – BIO-INDUSTRIES ET LABORATOIRE	11 LIMOUX > Lycée privé Saint-Joseph Limoux		●	✓
	34 CASTELNAU-LE-LEZ > Lycée professionnel agricole Honoré de Balzac	●		✓
2^{DE} PRO MÉTIERS DE LA BEAUTÉ ET DU BIEN-ÊTRE	30 NÎMES > Lycée professionnel Voltaire	●		✓
	34 MONTPELLIER > Lycée professionnel Jules Ferry	●		✓
	48 MARVEJOLS > Lycée privé polyvalent Saint-Joseph		●	✓
	66 PERPIGNAN > Lycée Léon Blum	●		✓

FORMATIONS

ÉTABLISSEMENTS

PUBLIC PRIVÉ INTERNAT

BAC PRO ACCOMPAGNEMENT, SOINS ET SERVICES À LA PERSONNE

- 11 CARCASSONNE > Lycée polyvalent Jules Fil
- 11 LÉZIGNAN-CORBIÈRES > Lycée polyvalent Ernest Ferroul
- 11 NARBONNE > Lycée privé polyvalent Beauséjour
- 11 QUILLAN > Lycée professionnel Édouard Herriot de Quillan
- 30 ALÈS > Lycée polyvalent Jean-Baptiste Dumas
- 30 BAGNOLS-SUR-CÈZE > Lycée professionnel privé Sainte-Marie
- 30 BEAUCAIRE > Lycée privé polyvalent Institut Emmanuel d'Alzon – site de Beaucaire
- 30 LA GRAND-COMBE > Lycée professionnel privé Pasteur
- 30 MILHAUD > Lycée polyvalent Geneviève de Gaulle-Anthonioz
- 30 NÎMES > Lycée privé polyvalent de la Chambre de commerce et d'industrie
- 30 NÎMES > Lycée privé polyvalent Saint-Vincent de Paul
- 34 AGDE > Lycée polyvalent Auguste Loubatières
- 34 BÉDARIEUX > Lycée professionnel privé le Parterre
- 34 BÉZIERS > Lycée polyvalent Jean Moulin
- 34 LA GRANDE-MOTTE > Lycée privé polyvalent La Merci Littoral
- 34 LODÈVE > Lycée polyvalent Joseph Vallot
- 34 LUNEL > Lycée polyvalent Victor Hugo
- 34 MONTFERRIER-SUR-LEZ > Lycée privé polyvalent Saint-Joseph Pierre Rouge
- 34 MONTPELLIER > Lycée privé polyvalent Turgot
- 34 MONTPELLIER > Lycée professionnel Jules Ferry
- 34 SAINT-CLÉMENT-DE-RIVIÈRE > Lycée polyvalent Jean Jaurès
- 34 SAINT-PONS-DE-THOMIÈRES > Lycée Jacques Brel
- 48 MARVEJOLS > Lycée privé polyvalent Saint-Joseph
- 48 MENDE > Lycée professionnel Émile Peytavin
- 66 PERPIGNAN > Lycée polyvalent Pablo Picasso
- 66 PRADES > Lycée polyvalent Charles Renouvier
- 66 VILLELONGUE-DELS-MONTS > Lycée Alfred Sauvy

BAC PRO ANIMATION – ENFANCE ET PERSONNES ÂGÉES

- 11 NARBONNE > Lycée privé polyvalent Beauséjour
- 30 ALÈS > Lycée polyvalent Jean-Baptiste Dumas
- 30 LA GRAND-COMBE > Lycée professionnel privé Pasteur
- 30 MILHAUD > Lycée polyvalent Geneviève de Gaulle-Anthonioz
- 34 BÉDARIEUX > Lycée professionnel privé le Parterre
- 34 BÉZIERS > Lycée polyvalent Jean Moulin
- 34 MONTPELLIER > Lycée privé polyvalent Turgot
- 34 SAINT-CLÉMENT-DE-RIVIÈRE > Lycée polyvalent Jean Jaurès
- 66 PERPIGNAN > Lycée polyvalent Pablo Picasso

BAC PRO ESTHÉTIQUE COSMÉTIQUE PARFUMERIE

- 30 NÎMES > Lycée professionnel Voltaire
- 34 MONTPELLIER > Lycée professionnel Jules Ferry
- 48 MARVEJOLS > Lycée privé polyvalent Saint-Joseph
- 66 PERPIGNAN > Lycée Léon Blum

BAC PRO LABORATOIRE CONTRÔLE QUALITÉ

- 11 LIMOUX > Lycée privé Saint-Joseph Limoux
- 34 CASTELNAU-LE-LEZ > Lycée professionnel agricole Honoré de Balzac

BAC PRO MÉTIERS DE LA COIFFURE

- 30 NÎMES > Lycée professionnel Voltaire
- 34 MONTPELLIER > Lycée professionnel Jules Ferry
- 66 PERPIGNAN > Lycée Léon Blum

BAC PRO OPTIQUE-LUNETTERIE

- 30 BEAUCAIRE > Lycée privé polyvalent Institut Emmanuel d'Alzon – site de Beaucaire
- 34 MONTPELLIER > Lycée polyvalent Jean Mermoz

BAC PRO PRODUCTION EN INDUSTRIES PHARMAÇEUTIQUES, ALIMENTAIRES ET COSMÉTIQUES

- 30 BAGNOLS-SUR-CÈZE > Lycée polyvalent Albert Einstein
- 34 CASTELNAU-LE-LEZ > Lycée professionnel agricole Honoré de Balzac

BAC PRO SERVICES AUX PERSONNES ET ANIMATION DANS LES TERRITOIRES

- 11 NARBONNE > Lycée professionnel agricole Martin Luther King
- 11 PEZENS > Lycée d'enseignement agricole privé Émilie de Rodat
- 11 SOUILHANELS > Lycée agricole – centre polyvalent de formation professionnelle la Rouatière
- 30 CASTILLON-DU-GARD > Maison familiale rurale d'éducation et d'orientation – Pont du Gard
- 30 GALLARGUES-LE-MONTUEUX > Maison familiale rurale d'éducation et d'orientation – Petite Camargue
- 34 CAPESTANG > Lycée d'enseignement agricole privé Les Buissonnets
- 34 FRONTIGNAN > Lycée professionnel agricole privé Maurice Clavel
- 34 GANGES > Lycée professionnel agricole privé le Roc Blanc
- 34 GIGEAN > Lycée d'enseignement agricole privé la Gardiole

FORMATIONS
ÉTABLISSEMENTS
PUBLIC **PRIVÉ** **INTERNAT**
**BAC PRO SERVICES AUX PERSONNES
ET ANIMATION DANS LES TERRITOIRES**
[SUITE]

34 GIGNAC > Lycée Privé Agricole Vallée de l'Hérault
34 PÉZENAS > Lycée d'enseignement agricole privé Bonne Terre
34 PÉZENAS > Lycée professionnel agricole Charles Marie de la Condamine
66 BOURG-MADAME > Lycée professionnel agricole privé le Mas-Blanc
66 CÉRET > Lycée d'enseignement agricole privé Beau Soleil
66 RIVESALTES > Lycée professionnel agricole Claude Simon

**BAC PRO TECHNICIEN EN PROTHÈSE
DENTAIRE**
34 MONTPELLIER > Lycée polyvalent Jean Mermoz

> ACADÉMIE DE TOULOUSE

FORMATIONS
ÉTABLISSEMENTS
PUBLIC **PRIVÉ** **INTERNAT**
**CAP ACCOMPAGNEMENT ÉDUCATIF
PETITE ENFANCE**
46 FIGEAC > Lycée polyvalent privé Jeanne d'Arc

**CAP AGENT ACCOMPAGNANT
AU GRAND ÂGE**
09 SAINT-GIRONS > Lycée professionnel François Camel
12 MILLAU > Lycée professionnel privé Jeanne d'Arc
12 RODEZ > Lycée professionnel Ferdinand Foch
12 RODEZ > Lycée professionnel privé Louis Querbes
31 AUTERIVE > Lycée polyvalent d'Auterive
31 SAINT-GAUDENS > Lycée professionnel Élisabeth et Norbert Casteret
31 TOULOUSE > Lycée professionnel privé Myriam
31 TOULOUSE > Lycée professionnel privé Sainte-Marie de Nevers
32 LECTOURE > Lycée polyvalent Maréchal Lannes
46 CAHORS > Lycée professionnel Clément Marot
46 FIGEAC > Lycée polyvalent privé Jeanne d'Arc
65 BAGNÈRES-DE-BIGORRE > Lycée polyvalent Victor Duruy
65 TARBES > Lycée professionnel privé Vincent de Paul
81 MAZAMET > Lycée professionnel privé Jeanne d'Arc

**CAP ESTHÉTIQUE COSMÉTIQUE
PARFUMERIE**
31 TOULOUSE > Lycée professionnel privé Jasmin
82 MONTAUBAN > Lycée polyvalent privé Skhole d'art

CAP MÉTIERS DE LA COIFFURE
31 TOULOUSE > Lycée professionnel Hélène Boucher
31 TOULOUSE > Lycée professionnel privé Jasmin
65 TARBES > Lycée polyvalent Reffye
81 ALBI > Lycée polyvalent Toulouse-Lautrec
82 MONTAUBAN > Lycée polyvalent privé Skhole d'art

**CAP OPÉRATEUR EN APPAREILLAGE
ORTHOPÉDIQUE – SPÉCIALITÉ
ORTHOPROTHÈSE**
81 CASTRES > Lycée polyvalent Anne Veaute

**CAP AGRICOLE SERVICES
AUX PERSONNES ET VENTE
EN ESPACE RURAL**
12 NAUCELLE > Maison familiale rurale d'éducation et d'orientation de Naucelle
12 VILLEFRANCHE-DE-ROUERGUE > Lycée professionnel agricole Beaugard
31 MONTASTRUC-LA-CONSEILLÈRE > Lycée professionnel rural privé l'Oustal
31 RIEUMES > Lycée professionnel rural privé Le Savès
31 SAINT-GAUDENS > Lycée professionnel agricole du Comminges
32 COLOGNE > Maison familiale rurale d'éducation et d'orientation de Cologne
46 LE MONTAT > Lycée professionnel agricole des Territoires – Cahors-Le Montat
46 TERROU > Maison familiale rurale d'éducation et d'orientation de Terrou
81 GAILLAC > Maison familiale rurale d'éducation et d'orientation – Bel Aspect
81 PEYREGOUX > Maison familiale rurale d'éducation et d'orientation de Peyregoux
82 BEAUMONT-DE-LOMAGNE > Lycée d'enseignement agricole privé Lestonnac
82 CAUSSADE > Lycée professionnel privé Clair Foyer
82 MOISSAC > Maison familiale rurale d'éducation et d'orientation de Moissac

**2^{DE} PRO MÉTIERS DE L'ALIMENTATION –
BIO-INDUSTRIES ET LABORATOIRE**
32 PAVIE > Lycée professionnel agricole d'Auch, Beaulieu et Lavacant – site de Lavacant

FORMATIONS
ÉTABLISSEMENTS

		PUBLIC	PRIVÉ	INTERNAT
BAC PRO SERVICES AUX PERSONNES ET ANIMATION DANS LES TERRITOIRES	09 PAMIER > Lycée agricole de Pamiers	●		✓
	12 MONTEILS > Lycée agricole privé François Marty		●	✓
	12 SAINT-AFFRIQUE > Lycée professionnel agricole privé Vaxergues		●	✓
	12 VILLEFRANCHE-DE-ROUERGUE > Lycée professionnel agricole Beaugard	●		✓
	31 DONNEVILLE > Maison familiale rurale d'éducation et d'orientation Donneville		●	✓
	31 MANE > Maison familiale rurale d'éducation et d'orientation de Mane		●	✓
	31 MONTASTRUC-LA-CONSEILLÈRE > Lycée professionnel rural privé l'Oustal		●	✓
	31 RIEUMES > Lycée professionnel rural privé Le Savès		●	✓
	31 SAINT-GAUDENS > Lycée professionnel agricole du Comminges	●		✓
	32 COLOGNE > Maison familiale rurale d'éducation et d'orientation de Cologne		●	✓
	32 MASSEUBE > Lycée professionnel du campus privé Saint-Christophe		●	✓
	32 PAVIE > Lycée professionnel agricole d'Auch, Beaulieu et Lavacant – site de Lavacant	●		✓
	46 LE MONTAT > Lycée professionnel agricole des Territoires – Cahors-Le Montat	●		✓
	81 GAILLAC > Maison familiale rurale d'éducation et d'orientation – Bel Aspect		●	✓
	81 VERDALLE > Lycée agricole privé de Touscayrats		●	✓
	82 BEAUMONT-DE-LOMAGNE > Lycée d'enseignement agricole privé Lestonnac		●	✓
	82 CAUSSADE > Lycée professionnel privé Clair Foyer		●	✓
82 MONTAUBAN > Lycée général, technologique et professionnel agricole de Montauban	●		✓	
BAC PRO TECHNICIEN EN APPAREILLAGE ORTHOPÉDIQUE	81 CASTRES > Lycée polyvalent Anne Veaute (secteur de l'orthoprothèse)	●		✓
	81 CASTRES > Lycée polyvalent Anne Veaute (secteur de la podoprothèse)	●		✓
BAC PRO TECHNICIEN EN PROTHÈSE DENTAIRE	65 VIC-EN-BIGORRE > Lycée professionnel Pierre Mendès France	●		✓



Textile, habillement

+ D'INFOS SUR LE DOMAINE → PAGE 21

> ACADÉMIE DE MONTPELLIER

FORMATIONS	ÉTABLISSEMENTS	PUBLIC	PRIVÉ	INTERNAT
CAP MÉTIERS DE LA MODE – VÊTEMENT FLOU	30 ALÈS > Lycée professionnel privé Cévenol		●	
	34 BÉZIERS > Lycée polyvalent Jean Moulin	●		✓
	66 PERPIGNAN > Lycée polyvalent Aristide Maillol	●		✓
CAP SELLERIE GÉNÉRALE	66 CANET-EN-ROUSSILLON > Lycée polyvalent Rosa Luxemburg	●		✓
BAC PRO MÉTIERS DE LA COUTURE ET DE LA CONFECTION	30 ALÈS > Lycée polyvalent Jean-Baptiste Dumas	●		✓
	30 NÎMES > Lycée polyvalent Ernest Hemingway	●		✓
	30 NÎMES > Lycée privé polyvalent Saint-Vincent de Paul		●	✓
	34 BÉZIERS > Lycée polyvalent Jean Moulin	●		✓
	34 SÈTE > Lycée Charles de Gaulle	●		✓
	66 PERPIGNAN > Lycée polyvalent Aristide Maillol	●		✓
BAC PRO MÉTIERS DU CUIR OPTION MAROQUINERIE	30 ALÈS > Lycée polyvalent Jean-Baptiste Dumas	●		✓
BAC PRO MÉTIERS DU CUIR OPTION SELLERIE GARNISSAGE	34 SÈTE > Lycée Charles de Gaulle	●		✓
	66 CANET-EN-ROUSSILLON > Lycée polyvalent Rosa Luxemburg	●		✓

> ACADÉMIE DE TOULOUSE

FORMATIONS	ÉTABLISSEMENTS	PUBLIC	PRIVÉ	INTERNAT
CAP MÉTIERS DE L'ENTRETIEN DES TEXTILES OPTION B : PRESSING	31 TOULOUSE > Lycée polyvalent Gabriel Péri	●		
CAP MÉTIERS DE LA MODE – VÊTEMENT FLOU	31 TOULOUSE > Lycée professionnel privé Myriam		●	
CAP SELLERIE GÉNÉRALE	31 TOULOUSE > Lycée polyvalent Joseph Gallieni	●		✓
CAP SELLIER HARNACHEUR	32 MIRANDE > Lycée professionnel agricole de Mirande	●		✓
BAC PRO MÉTIERS DE LA COUTURE ET DE LA CONFECTION	09 FERRIÈRES-SUR-ARIÈGE > Lycée professionnel Jean Durroux	●		✓
	31 TOULOUSE > Lycée polyvalent Gabriel Péri	●		
	31 TOULOUSE > Lycée professionnel privé Myriam		●	
	46 GOURDON > Lycée polyvalent Léo Ferré	●		✓
	65 TARBES > Lycée polyvalent Reffye	●		✓
	81 ALBI > Lycée polyvalent Toulouse-Lautrec	●		✓
	82 MONTAUBAN > Lycée polyvalent Antoine Bourdelle	●		✓
BAC PRO MÉTIERS DU CUIR OPTION MAROQUINERIE	81 MAZAMET > Cité scolaire de Mazamet – Lycée polyvalent Marie-Antoinette Riess	●		✓

> ACADÉMIE DE MONTPELLIER

FORMATIONS	ÉTABLISSEMENTS	PUBLIC	PRIVÉ	INTERNAT
CAP CONDUCTEUR ROUTIER DE MARCHANDISES OPTION LIVRAISONS DE PROXIMITÉ	30 ALÈS > Lycée privé polyvalent de la Salle		●	✓
	30 NÎMES > Lycée professionnel Jules Raimu	●		✓
CAP MARITIME	34 SÈTE > Lycée de la Mer Paul Bousquet	●		✓
CAP OPÉRATEUR/OPÉRATRICE LOGISTIQUE	11 LÉZIGNAN-CORBIÈRES > Lycée polyvalent Ernest Ferroul	●		✓
	30 BAGNOLS-SUR-CÈZE > Lycée professionnel privé Sainte-Marie		●	
	30 NÎMES > Lycée professionnel Gaston Darboux	●		
	30 SAINT-CHRISTOL-LÈS-ALÈS > Lycée polyvalent Jacques Prévert	●		✓
	34 MONTPELLIER > Lycée professionnel Pierre Mendès France	●		✓
	66 CÉRET > Lycée polyvalent Déodat de Séverac	●		✓
2^{DE} PRO MÉTIERS DE LA GESTION ADMINISTRATIVE, DU TRANSPORT ET DE LA LOGISTIQUE	11 CARCASSONNE > Lycée professionnel Charles Cros	●		✓
	11 CASTELNAUDARY > Lycée polyvalent Germaine Tillion	●		✓
	11 LÉZIGNAN-CORBIÈRES > Lycée polyvalent Ernest Ferroul	●		✓
	11 LIMOUX > Lycée polyvalent Jacques Ruffié	●		✓
	11 NARBONNE > Lycée polyvalent Louise Michel	●		✓
	11 NARBONNE > Lycée privé polyvalent Beauséjour		●	✓
	30 ALÈS > Lycée professionnel privé Cévenol		●	
	30 BAGNOLS-SUR-CÈZE > Lycée polyvalent Albert Einstein	●		✓
	30 BAGNOLS-SUR-CÈZE > Lycée professionnel privé Sainte-Marie		●	
	30 NÎMES > Lycée privé polyvalent de la Chambre de commerce et d'industrie		●	✓
	30 NÎMES > Lycée privé polyvalent Saint-Vincent de Paul		●	✓
	30 NÎMES > Lycée professionnel Gaston Darboux	●		
	30 SAINT-CHRISTOL-LÈS-ALÈS > Lycée polyvalent Jacques Prévert	●		✓
	34 BÉZIERS > Lycée polyvalent privé Sacré-Cœur		●	✓
	34 CASTELNAU-LE-LEZ > Lycée polyvalent Georges Pompidou	●		
	34 LODÈVE > Lycée polyvalent Joseph Vallot	●		✓
	34 LUNEL > Lycée polyvalent Louis Feuillade	●		
	34 MONTPELLIER > Lycée polyvalent Jules Guesde	●		✓
	34 MONTPELLIER > Lycée privé polyvalent Nevers		●	
	34 MONTPELLIER > Lycée professionnel Pierre Mendès France	●		✓
	34 PÉZENAS > Lycée professionnel Charles Alliès	●		✓
	34 SÉRIGNAN > Lycée polyvalent Marc Bloch	●		✓
	34 SÈTE > Lycée Charles de Gaulle	●		✓
	34 SÈTE > Lycée privé polyvalent Saint-Joseph		●	
	48 MENDE > Lycée privé polyvalent Notre-Dame		●	✓
	66 ANDORRE-LA-VIEILLE > Lycée Comte de Foix	●		✓
	66 CÉRET > Lycée polyvalent Déodat de Séverac	●		✓
66 PERPIGNAN > Lycée Léon Blum	●		✓	
66 PERPIGNAN > Lycée polyvalent Jean Lurçat	●		✓	
66 PERPIGNAN > Lycée privé polyvalent Sainte-Louise de Marillac		●	✓	
2^{DE} PRO MÉTIERS DE LA MER	34 SÈTE > Lycée de la Mer Paul Bousquet	●		✓
BAC PRO CONDUCTEUR ROUTIER DE MARCHANDISES	11 LÉZIGNAN-CORBIÈRES > Lycée polyvalent Ernest Ferroul	●		✓
	30 ALÈS > Lycée privé polyvalent de la Salle		●	✓
	30 NÎMES > Lycée professionnel Jules Raimu	●		✓
BAC PRO CONDUITE ET GESTION DES ENTREPRISES MARITIMES – COMMERCE/PLAISANCE PROFESSIONNELLE OPTION YACHT	34 SÈTE > Lycée de la Mer Paul Bousquet	●		✓
BAC PRO ÉLECTROMÉCANICIEN MARINE	34 SÈTE > Lycée de la Mer Paul Bousquet	●		✓

FORMATIONS

ÉTABLISSEMENTS

BAC PRO MÉTIERS DE LA LOGISTIQUE

- 11 LÉZIGNAN-CORBIÈRES > Lycée polyvalent Ernest Ferroul
- 30 BAGNOLS-SUR-CÈZE > Lycée professionnel privé Sainte-Marie
- 30 NÎMES > Lycée professionnel Gaston Darboux
- 30 SAINT-CHRISTOL-LÈS-ALÈS > Lycée polyvalent Jacques Prévert
- 34 MONTPELLIER > Lycée professionnel Pierre Mendès France
- 66 CÉRET > Lycée polyvalent Déodat de Séverac

BAC PRO ORGANISATION DE TRANSPORT DE MARCHANDISES

- 11 LÉZIGNAN-CORBIÈRES > Lycée polyvalent Ernest Ferroul
- 30 NÎMES > Lycée professionnel Gaston Darboux
- 30 SAINT-CHRISTOL-LÈS-ALÈS > Lycée polyvalent Jacques Prévert
- 34 MONTPELLIER > Lycée polyvalent Jules Guesde
- 66 CÉRET > Lycée polyvalent Déodat de Séverac

PUBLIC PRIVÉ INTERNAT

PUBLIC	PRIVÉ	INTERNAT
●		✓
	●	
●		
●		✓
●		✓
●		✓
●		
●		✓
●		
●		✓
●		✓



> ACADÉMIE DE TOULOUSE

FORMATIONS	ÉTABLISSEMENTS	PUBLIC	PRIVÉ	INTERNAT
CAP CONDUCTEUR ROUTIER DE MARCHANDISES OPTION LIVRAISONS DE PROXIMITÉ	31 TOULOUSE > Lycée polyvalent Joseph Gallieni	●		✓
	82 VALENCE-D'AGEN > Lycée polyvalent Jean Baylet	●		✓
CAP OPÉRATEUR/OPÉRATRICE LOGISTIQUE	09 LAVELANET > Lycée polyvalent Joseph-Marie Jacquard	●		✓
	65 VIC-EN-BIGORRE > Lycée professionnel Pierre Mendès France	●		✓
	82 VALENCE-D'AGEN > Lycée polyvalent Jean Baylet	●		✓
2^{DE} PRO MÉTIERS DE LA GESTION ADMINISTRATIVE, DU TRANSPORT ET DE LA LOGISTIQUE	09 FERRIÈRES-SUR-ARIÈGE > Lycée professionnel Jean Durroux	●		✓
	09 LAVELANET > Lycée polyvalent Joseph-Marie Jacquard	●		✓
	09 PAMIERES > Lycée polyvalent privé Les Jacobins		●	
	12 RODEZ > Lycée général Ferdinand Foch	●		✓
	12 RODEZ > Lycée professionnel privé Louis Querbes		●	✓
	12 VILLEFRANCHE-DE-ROUERGUE > Lycée professionnel Raymond Savignac	●		✓
	31 COLOMIERS > Lycée professionnel privé ORT Maurice Grynfogel		●	
	31 LÉGUEVIN > Lycée professionnel privé Castelnouvel		●	✓
	31 MURET > Lycée polyvalent Pierre d'Aragon	●		✓
	31 TOULOUSE > Lycée polyvalent Bellevue	●		
	31 TOULOUSE > Lycée polyvalent Joseph Gallieni	●		✓
	31 TOULOUSE > Lycée professionnel privé Sainte-Marie Saint-Sernin		●	
	31 TOULOUSE > Lycée polyvalent Raymond Naves	●		✓
	31 TOULOUSE > Lycée polyvalent Roland Garros	●		✓
	31 TOULOUSE > Lycée professionnel Georges Guynemer	●		✓
	31 TOULOUSE > Lycée professionnel privé ISSEC PIGIER		●	
	31 TOULOUSE > Lycée professionnel privé Sainte-Marie de Nevers		●	✓
	31 TOURNEFEUILLE > Lycée polyvalent Marie-Louise Dissard Françoise	●		
	32 AUCH > Lycée général et technologique Pardailhan	●		✓
	32 LECTOURE > Lycée polyvalent Maréchal Lannes	●		✓
	46 CAHORS > Lycée professionnel Clément Marot	●		✓
	46 FIGEAC > Lycée professionnel J.-F. Champollion	●		✓
	65 MONLÉON-MAGNOAC > Lycée polyvalent privé Notre-Dame de Garaison		●	✓
	65 TARBES > Lycée professionnel Lautréamont	●		✓
	65 VIC-EN-BIGORRE > Lycée professionnel Pierre Mendès France	●		✓
	81 ALBI > Lycée polyvalent Toulouse-Lautrec	●		✓
	81 ALBI > Lycée professionnel privé Saint-Dominique		●	✓
	81 CARMAUX > Lycée polyvalent Jean Jaurès	●		✓
	81 CASTRES > Lycée professionnel privé Notre-Dame		●	✓
	81 MAZAMET > Cité scolaire de Mazamet – Lycée polyvalent Marie-Antoinette Riess	●		✓
	82 CASTELSARRASIN > Lycée polyvalent Jean de Prades	●		✓
	82 MONTAUBAN > Lycée polyvalent Antoine Bourdelle	●		✓
82 MONTAUBAN > Lycée professionnel privé Marie Théas		●	✓	
82 MONTECH > Lycée polyvalent Olympe de Gouges	●			
82 VALENCE-D'AGEN > Lycée polyvalent Jean Baylet	●		✓	
BAC PRO CONDUCTEUR ROUTIER DE MARCHANDISES	31 TOULOUSE > Lycée polyvalent Joseph Gallieni	●		✓
	82 VALENCE-D'AGEN > Lycée polyvalent Jean Baylet	●		✓
BAC PRO MÉTIERS DE LA LOGISTIQUE	09 LAVELANET > Lycée polyvalent Joseph-Marie Jacquard	●		✓
	31 TOULOUSE > Lycée polyvalent Joseph Gallieni	●		✓
	65 VIC-EN-BIGORRE > Lycée professionnel Pierre Mendès France	●		✓
	82 VALENCE-D'AGEN > Lycée polyvalent Jean Baylet	●		✓
BAC PRO ORGANISATION DE TRANSPORT DE MARCHANDISES	31 TOULOUSE > Lycée polyvalent Joseph Gallieni	●		✓
	81 ALBI > Lycée professionnel privé Saint-Dominique		●	✓
BAC PRO TRANSPORTS PAR CÂBLES ET REMONTÉES MÉCANIQUES	65 BAGNÈRES-DE-BIGORRE > Lycée polyvalent Victor Duruy	●		✓

LISTE DES 2^{DES} PROFESSIONNELLES PAR FAMILLES DE MÉTIERS AVEC LEURS SPÉCIALITÉS DE BAC PROFESSIONNEL

MÉTIERS DE L'AÉRONAUTIQUE
Aéronautique option avionique, structure ou systèmes
Aviation générale
MÉTIERS DE L'AGENCEMENT, DE LA MENUISERIE ET DE L'AMEUBLEMENT
Étude et réalisation d'agencement
Technicien de fabrication bois et matériaux associés
Technicien menuisier agencieur
MÉTIERS DE L'ALIMENTATION
Boucher-charcutier-traiteur
Boulangier-pâtissier
Poissonnier-écailler-traiteur
MÉTIERS DE L'HÔTELLERIE ET DE LA RESTAURATION
Commercialisation et services en restauration
Cuisine
MÉTIERS DE LA BEAUTÉ ET DU BIEN-ÊTRE
Esthétique - cosmétique - parfumerie
Métiers de la coiffure
MÉTIERS DE LA CONSTRUCTION DURABLE, DU BÂTIMENT ET DES TRAVAUX PUBLICS
Aménagement et finition du bâtiment
Interventions sur le patrimoine bâti option A : maçonnerie, B : charpente ou C : couverture
Menuiserie aluminium-verre
Organisation et réalisation du gros œuvre (1 ^{re} session en 2029)
Ouvrages du bâtiment : métallerie
Travaux publics
MÉTIERS DE LA GESTION ADMINISTRATIVE, DU TRANSPORT ET DE LA LOGISTIQUE
Assistance à la gestion des organisations et de leurs activités*
Métiers de la logistique*
Organisation de transport de marchandises*
MÉTIERS DE LA MAINTENANCE DES MATÉRIELS ET DES VÉHICULES
Maintenance des matériels option A : matériels agricoles, B : matériels de construction et de manutention ou C : matériels d'espaces verts
Maintenance des véhicules option motocycles, véhicules de transport routier ou véhicules légers

MÉTIERS DE LA MER
Conduite et gestion des entreprises maritimes - commerce/plaisance professionnelle option voile ou yacht
Conduite et gestion des entreprises maritimes ou pêche
Électromécanicien marine
Polyvalent navigant pont/machine
MÉTIERS DE LA RÉALISATION D'ENSEMBLES MÉCANIQUES ET INDUSTRIELS
Fonderie
Microtechniques
Technicien en chaudronnerie industrielle
Technicien en réalisation de produits mécaniques : option réalisation et maintenance des outillages ou réalisation et suivi de productions
Technicien modelleur
Traitements des matériaux
MÉTIERS DE LA RELATION CLIENT
Métiers de l'accueil*
Métiers du commerce et de la vente* option A : animation et gestion de l'espace commercial ou B : prospection clientèle et valorisation de l'offre commerciale
MÉTIERS DES ÉTUDES ET DE LA MODÉLISATION NUMÉRIQUE DU BÂTIMENT
Géomètre
Technicien d'études du bâtiment option A : études et économie ou B : assistant en architecture
MÉTIERS DES INDUSTRIES GRAPHIQUES ET DE LA COMMUNICATION
Façonnage de produits imprimés, routage
Réalisation de produits imprimés et plurimédia option A : productions graphiques ou B : productions imprimées
MÉTIERS DES TRANSITIONS NUMÉRIQUE ET ÉNERGÉTIQUE
Cybersécurité, informatique et réseaux, électronique*
Installateur en chauffage, climatisation et énergies renouvelables*
Maintenance et efficacité énergétique*
Métiers de l'électricité et de ses environnements connectés*
Métiers du froid et des énergies renouvelables*
MÉTIERS DU PILOTAGE ET DE LA MAINTENANCE D'INSTALLATIONS AUTOMATISÉES
Maintenance des systèmes de production connectés
Pilote de ligne de production
Procédés de la chimie, de l'eau et des papiers-cartons
Technicien de scierie

*UF2S (unité professionnelle facultative secteur sportif).

LISTE DES 2^{DES} PROFESSIONNELLES HORS FAMILLES DE MÉTIERS

Accompagnement, soins et services à la personne*
Animation - enfance et personnes âgées*
Artisanat et métiers d'art option communication visuelle plurimédia, marchandisage visuel, métiers de l'enseigne et de la signalétique, tapissier d'ameublement ou verrerie scientifique et technique
Artisanat et métiers d'art - facteur d'orgues option organier ou tuyautier
Carrossier-peintre automobile
Conducteur routier de marchandises
Construction et aménagement de véhicules
Cultures marines
Hygiène, propreté, stérilisation
Maintenance environnementale et propreté des espaces urbains
Maintenance nautique
Métiers de l'entretien des textiles option A : blanchisserie ou B : pressing
Métiers de la couture et de la confection
Métiers de la sécurité*
Métiers du cuir option chaussures, maroquinerie ou sellerie-garnissage
Métiers et arts de la pierre
Modélisation et prototypage 3D
Optique-lunetterie
Optique photonique : technologies de la lumière
Perruquier-posticheur
Photographie
Plastiques et composites
Production en industries pharmaceutiques, alimentaires et cosmétiques
Technicien constructeur bois
Technicien en appareillage orthopédique
Technicien en prothèse dentaire
Technicien en transport et distribution des gaz
Techniques d'interventions sur installations nucléaires
Transport fluvial
Transports par câbles et remontées mécaniques

LISTE DES 2^{DES} PROFESSIONNELLES AGRICILES PAR OU HORS FAMILLES DE MÉTIERS AVEC LEURS SPÉCIALITÉS DE BAC PROFESSIONNEL AGRICOLE

MÉTIERS DE L'ALIMENTATION, BIO-INDUSTRIES ET LABORATOIRE
Laboratoire contrôle qualité
Production en industries pharmaceutiques, alimentaires et cosmétiques
MÉTIERS DE LA NATURE - JARDIN - PAYSAGE - FORÊT
Aménagements paysagers
Forêt
Gestion des milieux naturels et de la faune
MÉTIERS DES PRODUCTIONS
Agroéquipement
Conduite d'activités d'élevage et d'hébergement dans le secteur canin-félin
Conduite de productions aquacoles
Conduite de productions horticoles (arbres, arbustes, fruits, fleurs, légumes)
Conduite et gestion de l'entreprise agricole
Conduite et gestion de l'entreprise hippique
Conduite et gestion de l'entreprise vitivinicole
MÉTIERS DU CONSEIL-VENTE
Technicien conseil-vente en alimentation (produits alimentaires et boissons)
Technicien conseil-vente en animalerie
Technicien conseil-vente univers jardinerie
HORS FAMILLES DE MÉTIERS
Services aux personnes et animation dans les territoires
Technicien en expérimentation animale

* UF2S (unité professionnelle facultative secteur sportif).

Source : © Onisep

LISTE DES BACS PROFESSIONNELS ET DES BACS PROFESSIONNELS AGRICOLES ET MARITIMES

Accompagnement, soins et services à la personne*
Aéronautique option avionique, structure ou systèmes
Agroéquipement
Aménagement et finition du bâtiment
Aménagements paysagers
Animation – enfance et personnes âgées*
Artisanat et métiers d'art option : communication visuelle plurimédia, marchandisage visuel, métiers de l'enseigne et de la signalétique, tapissier d'ameublement ou verrerie scientifique et technique
Artisanat et métiers d'art – facteur d'orgues option organier ou tuyautier
Assistance à la gestion des organisations et de leurs activités*
Aviation générale
Boucher-charcutier-traiteur
Boulangier-pâtissier
Carrossier-peintre automobile
Commercialisation et services en restauration
Conducteur routier de marchandises
Conduite d'activités d'élevage et d'hébergement dans le secteur canin-félin
Conduite de productions aquacoles
Conduite de productions horticoles (arbres, arbustes, fruits, fleurs, légumes)
Conduite et gestion de l'entreprise agricole
Conduite et gestion de l'entreprise hippique
Conduite et gestion de l'entreprise vitivinicole
Conduite et gestion des entreprises maritimes – pêche
Conduite et gestion des entreprises maritimes – commerce/ plaisance professionnelle option voile ou yacht
Construction et aménagement de véhicules
Cuisine
Cultures marines
Cybersécurité, informatique et réseaux, électronique*
Électromécanicien marine
Esthétique – cosmétique – parfumerie
Étude et réalisation d'agencement
Façonnage de produits imprimés, routage
Fonderie
Forêt
Géomètre
Gestion des milieux naturels et de la faune
Hygiène, propreté, stérilisation
Installateur en chauffage, climatisation et énergies renouvelables*
Interventions sur le patrimoine bâti option A : maçonnerie, B : charpente ou C : couverture
Laboratoire contrôle qualité
Maintenance des matériels option A : matériels agricoles, B : matériels de construction et de manutention ou C : matériels d'espaces verts
Maintenance des systèmes de production connectés
Maintenance des véhicules option motocycles, véhicules de transport routier ou véhicules légers
Maintenance environnementale et propreté des espaces urbains
Maintenance et efficacité énergétique*
Maintenance nautique
Menuiserie aluminium-verre
Métiers de l'accueil*

Métiers de l'électricité et de ses environnements connectés*
Métiers de l'entretien des textiles option A : blanchisserie ou B : pressing
Métiers de la coiffure
Métiers de la couture et de la confection
Métiers de la logistique*
Métiers de la sécurité*
Métiers du commerce et de la vente* option A : animation et gestion de l'espace commercial ou B : prospection clientèle et valorisation de l'offre commerciale
Métiers du cuir option chaussures, maroquinerie ou sellerie-garnissage
Métiers du froid et des énergies renouvelables*
Métiers et arts de la pierre
Microtechniques
Modélisation et prototypage 3D
Optique-lunetterie
Optique photonique : technologies de la lumière
Organisation de transport de marchandises*
Organisation et réalisation du gros œuvre (1 ^{re} session en 2029)
Ouvrages du bâtiment : métallerie
Perruquier-posticheur
Photographie
Pilote de ligne de production
Plastiques et composites
Poissonnier-écailler-traiteur
Polyvalent navigant pont/machine
Procédés de la chimie, de l'eau et des papiers-cartons
Production en industries pharmaceutiques, alimentaires et cosmétiques
Réalisation de produits imprimés et plurimédia option A : productions graphiques ou B : productions imprimées
Services aux personnes et animation dans les territoires
Technicien conseil-vente en alimentation (produits alimentaires et boissons)
Technicien conseil-vente en animalerie
Technicien conseil-vente univers jardinerie
Technicien constructeur bois
Technicien d'études du bâtiment option A : études et économie ou B : assistant en architecture
Technicien de fabrication bois et matériaux associés
Technicien de scierie
Technicien en appareillage orthopédique
Technicien en chaudronnerie industrielle
Technicien en expérimentation animale
Technicien en prothèse dentaire
Technicien en réalisation de produits mécaniques option réalisation et maintenance des outillages ou réalisation et suivi de productions
Technicien en transport et distribution des gaz
Technicien menuisier agenceur
Technicien modeleur
Techniques d'interventions sur installations nucléaires
Traitements des matériaux
Transport fluvial
Transports par câbles et remontées mécaniques
Travaux publics

* UF2S (unité professionnelle facultative secteur sportif).

Source : © Onisep
N.B. : De nombreux bacs pro sont en cours de restructuration.

ID. MÉTIERS¹

MON

ORIENTATION

c'est la Région !

LA COLLECTION

DES GUIDES ET DES MAGS

ID. MÉTIERS

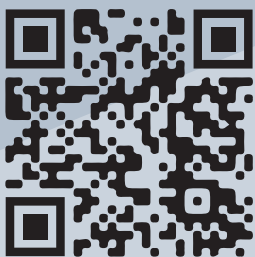

À RETROUVER SUR :

meformerenregion.fr/guides

*Une orientation bien choisie
est une orientation réussie !*



La Région
Occitanie
Pyrénées - Méditerranée